FIESP

CIESP

***Resultados da Pesquisa de Nível de
Emprego do Estado de São Paulo
Indicadores regionais, setoriais e por
sindicatos patronais***

NOVEMBRO/2007

Destques do Emprego Consolidado
Variações Percentuais

Ano	No mês de Novembro	Acumulados no Ano	Acumulados nos últimos 12 meses
2003	-0,91	2,64	-
2004	0,09	10,15	8,96
2005	-0,91	4,70	2,22
2006	-1,63	2,42	0,71
2007	-0,19	8,67	5,99
2007	-4.000	180.000	128.000

Novembro com ajuste sazonal 0,78%

Emprego variação %			
	Açúcar e Alcool	Restante	Total
Novembro	-0,24%	0,05%	-0,19%
Acum. Ano	4,48%	4,19%	8,67%
Emprego - Valores Absolutos			
	Açúcar e Alcool	Restante	Total
Novembro	-5.098	1.098	-4.000
Acum. Ano	93.114	86.886	180.000
Emprego - Participação %			
	Açúcar e Alcool	Restante	Total
Novembro	127%	-27%	100%
Acum. Ano	52%	48%	100%

Variações percentuais mensais
Julho/05 a Novembro/07

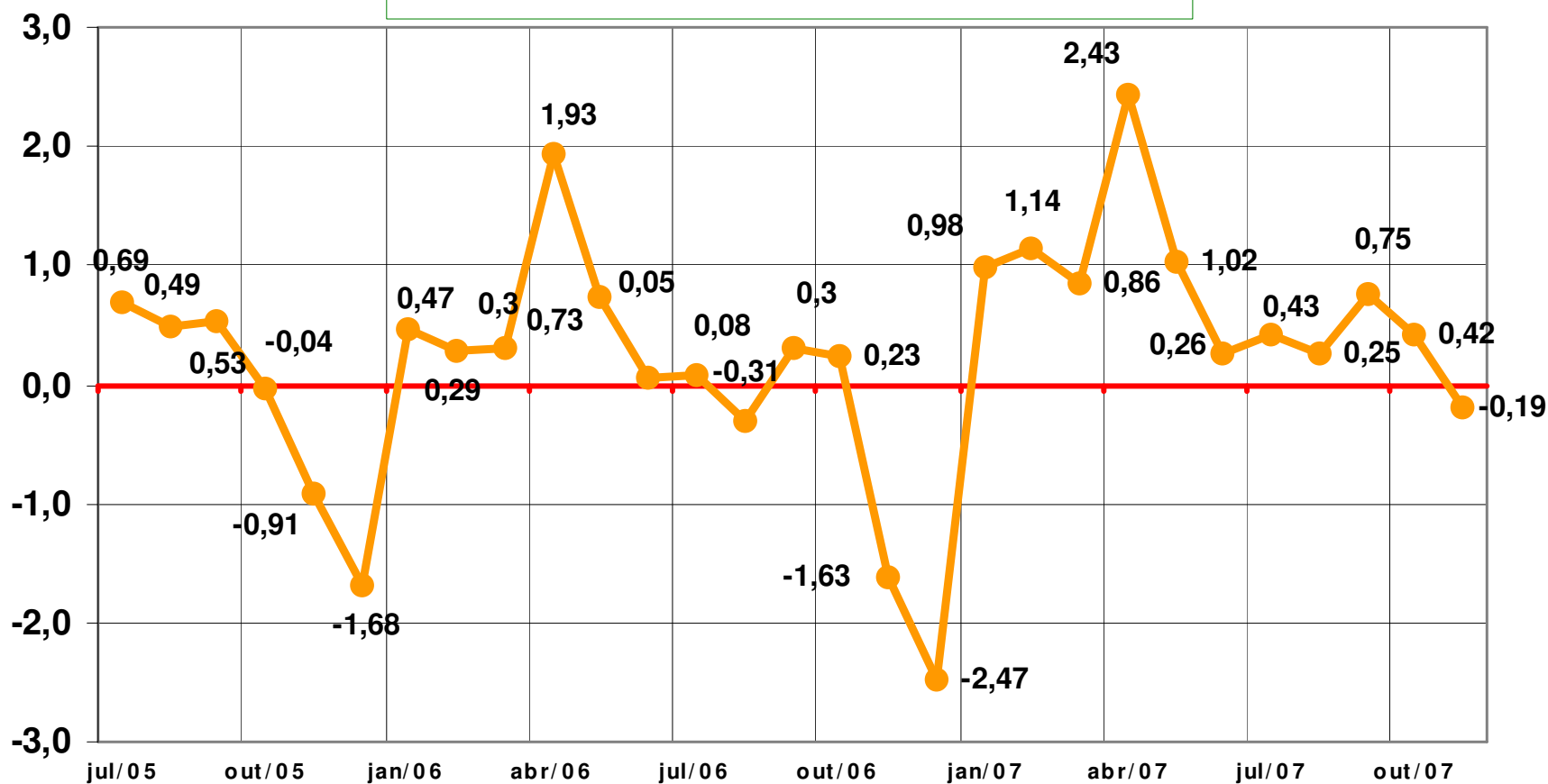

Emprego com ajuste sazonal - (t/t-1)

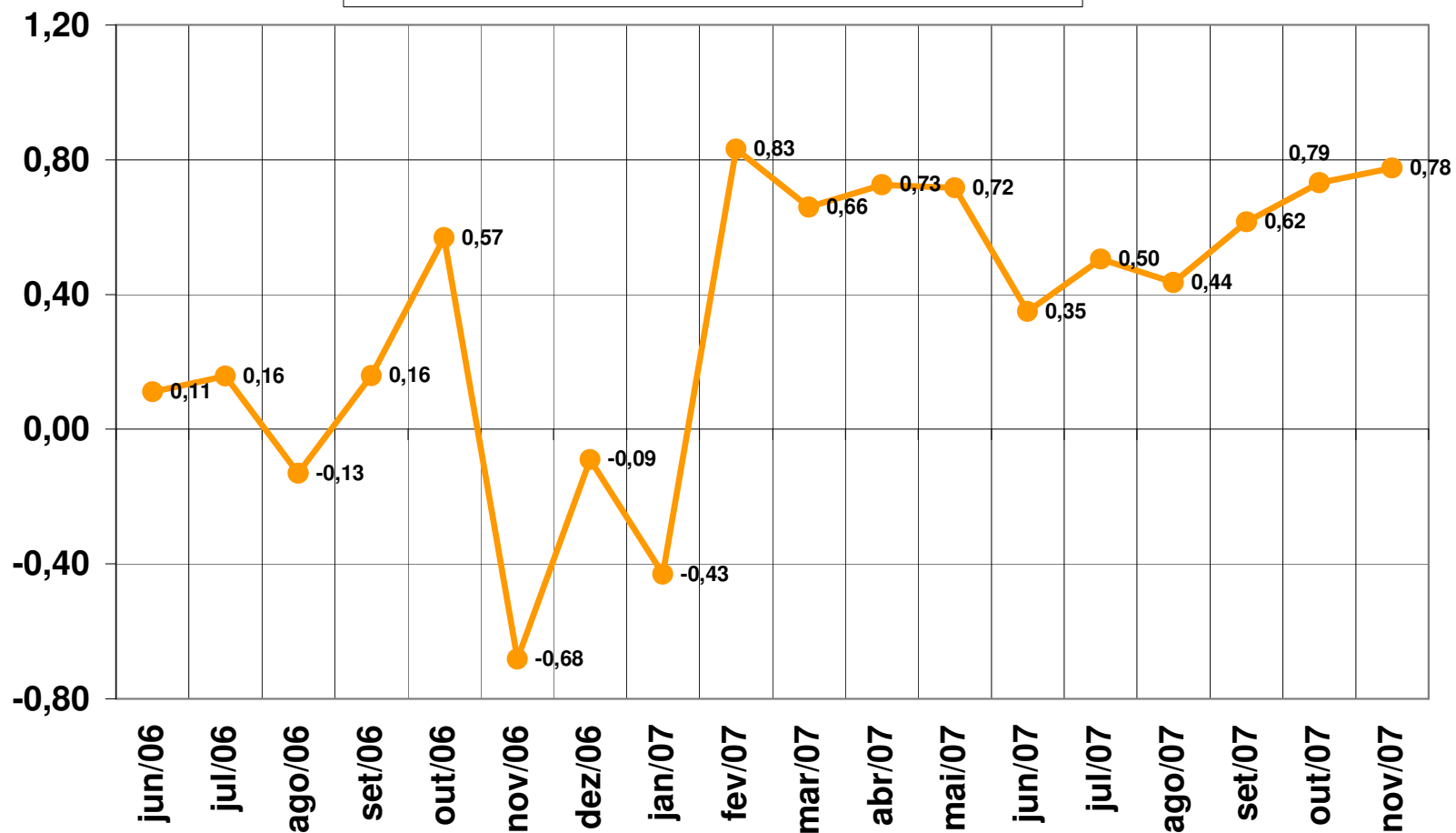

Emprego - Variação t / t-12

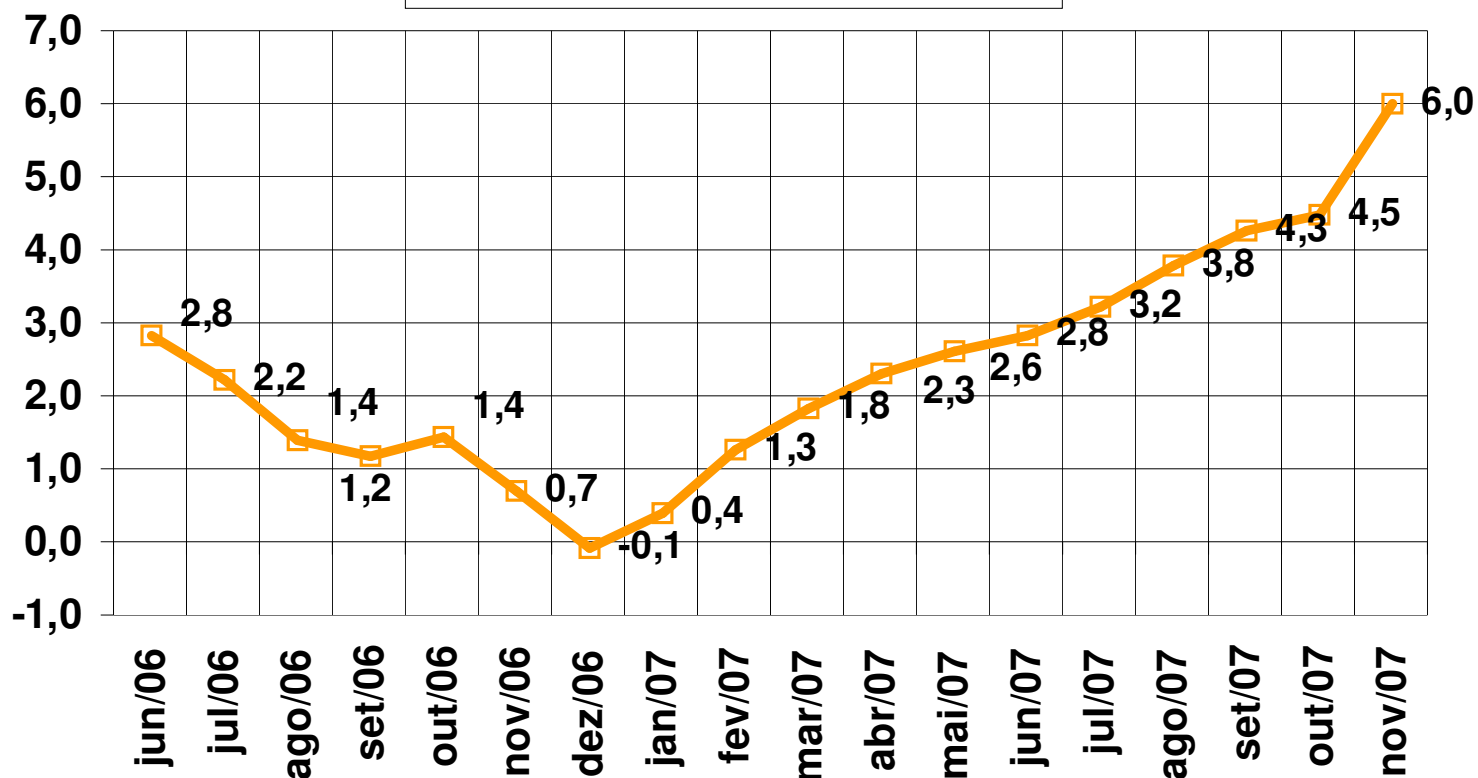

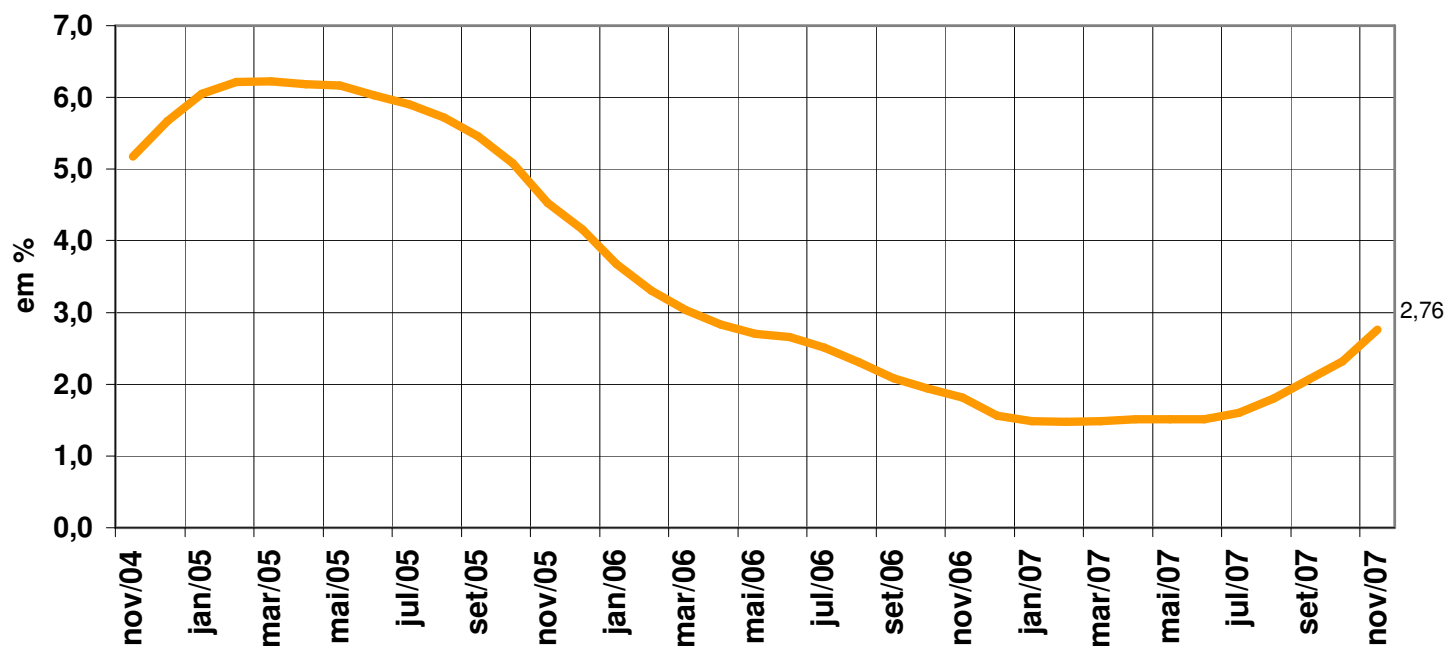
Emprego - FIESP - Acum. 12M

Fonte: FIESP Elaboração: FIESP

FIESP

Nível de Emprego Estado de São Paulo

Indicadores regionais - setoriais

CIESP

Anos 2003 a 2007

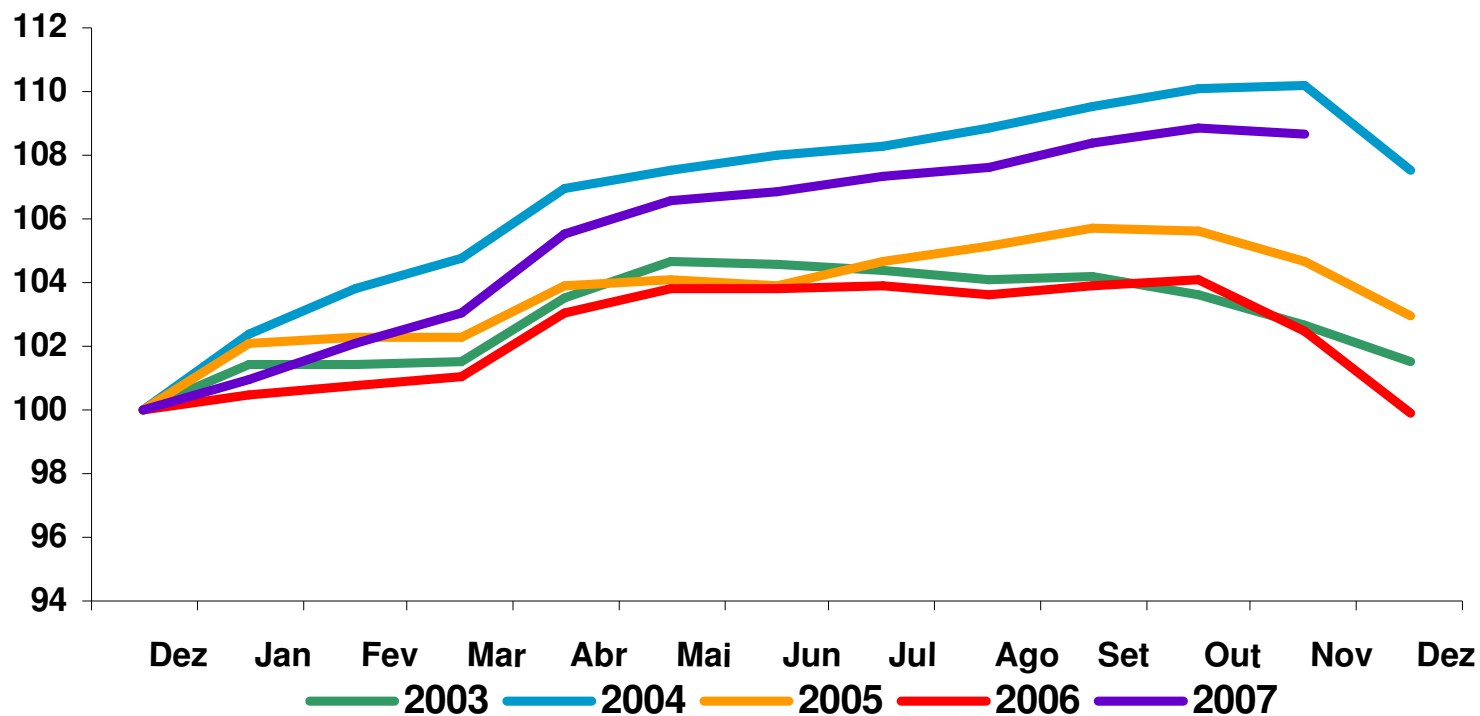

COMPARAÇÕES FIESP/CIESP X CAGED X PIMES

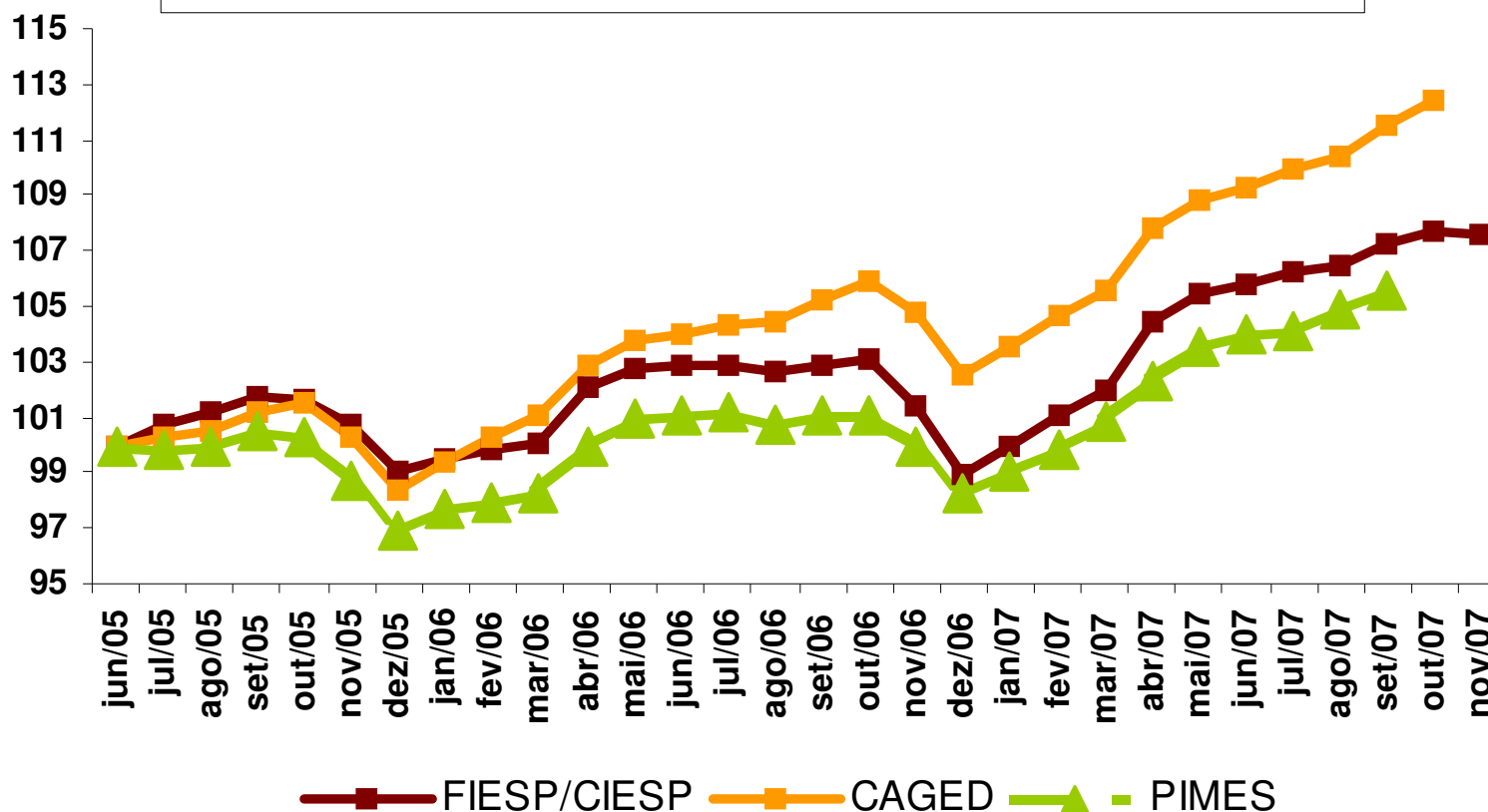

Resultados mensais comparativos

Meses: Novembro/03 a Novembro/07

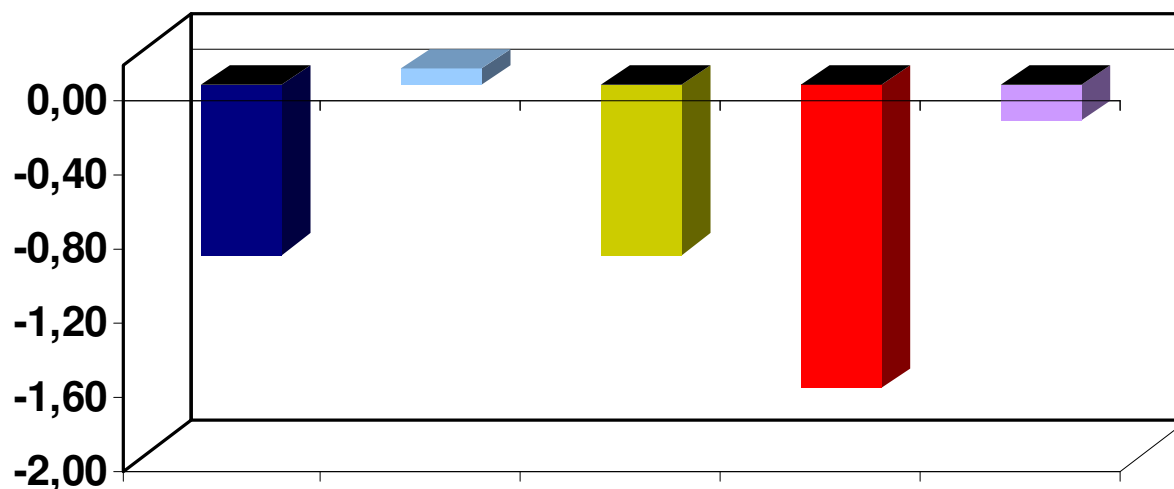

	nov/03	nov/04	nov/05	nov/06	nov/07
Resultados	-0,91	0,09	-0,91	-1,63	-0,19

	Positivos	Negativos	Estáveis
jul/05	9	7	5
ago/05	11	7	3
set/05	14	5	2
out/05	11	10	0
nov/05	10	8	3
dez/05	6	15	0
jan/06	8	9	4
fev/06	12	7	2
mar/06	12	7	2
abr/06	15	5	1
mai/06	11	5	5
jun/06	6	9	6
jul/06	10	7	4
ago/06	6	14	1
set/06	15	3	3
out/06	14	6	1
nov/06	8	11	2
dez/06	4	16	1
jan/07	15	6	0
fev/07	11	7	3
mar/07	16	3	2
abr/07	18	2	1
mai/07	14	7	0
jun/07	12	7	2
jul/07	15	5	1
ago/07	14	6	1
set/07	18	2	1
out/07	14	5	2
nov/07	9	7	5

Desempenho do mês de Outubro 2007
(Números de setores - CNAE)

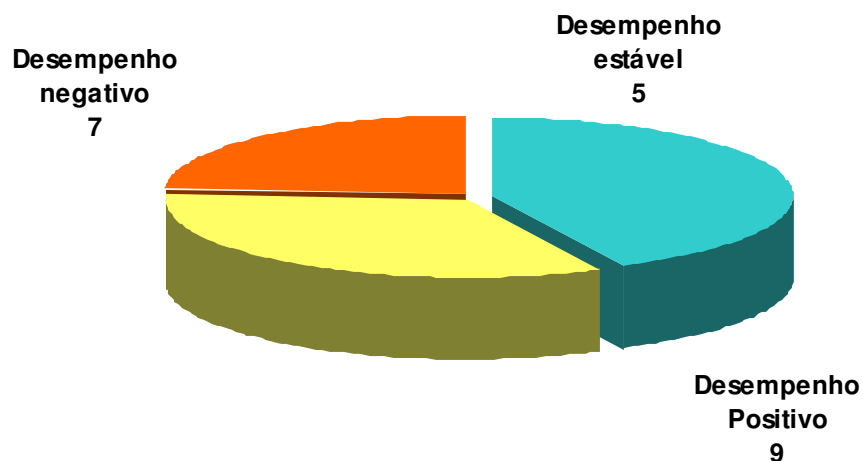

Nível de Emprego Estado de São Paulo

Indicadores regionais - setoriais

Varição no mês novembro

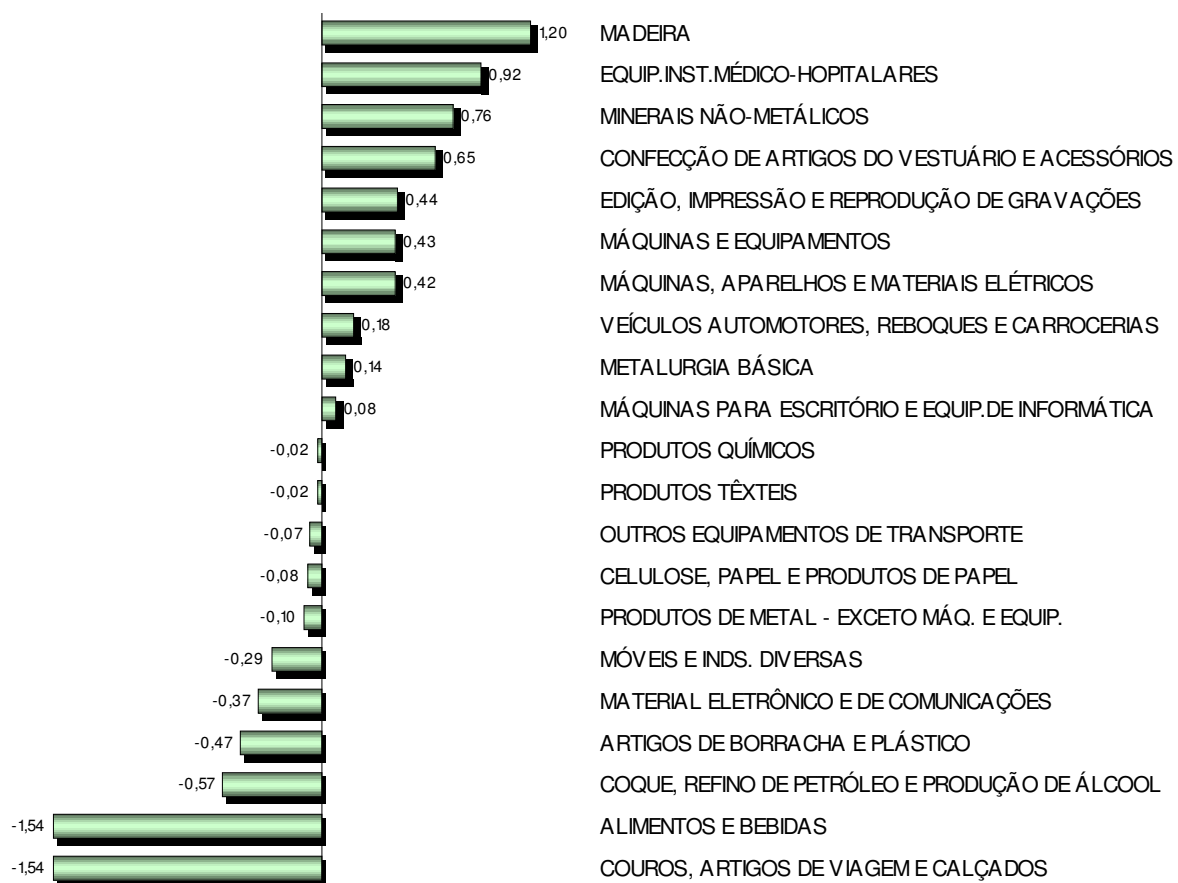

Nível de Emprego Estado de São Paulo

Indicadores regionais - setoriais

Acumulados ano - Jan-Nov/07

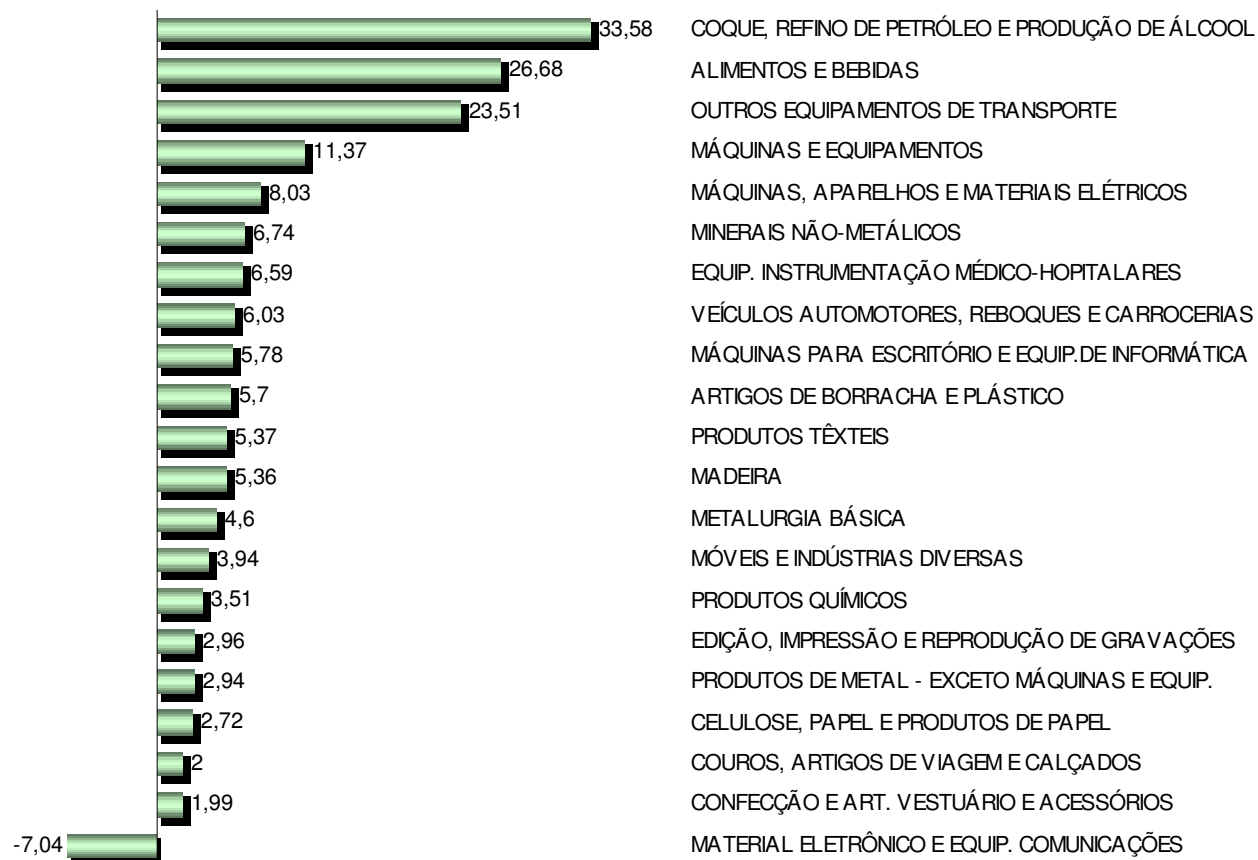

Nível de Emprego Estado de São Paulo

Indicadores regionais - setoriais

Acumulados 12 meses

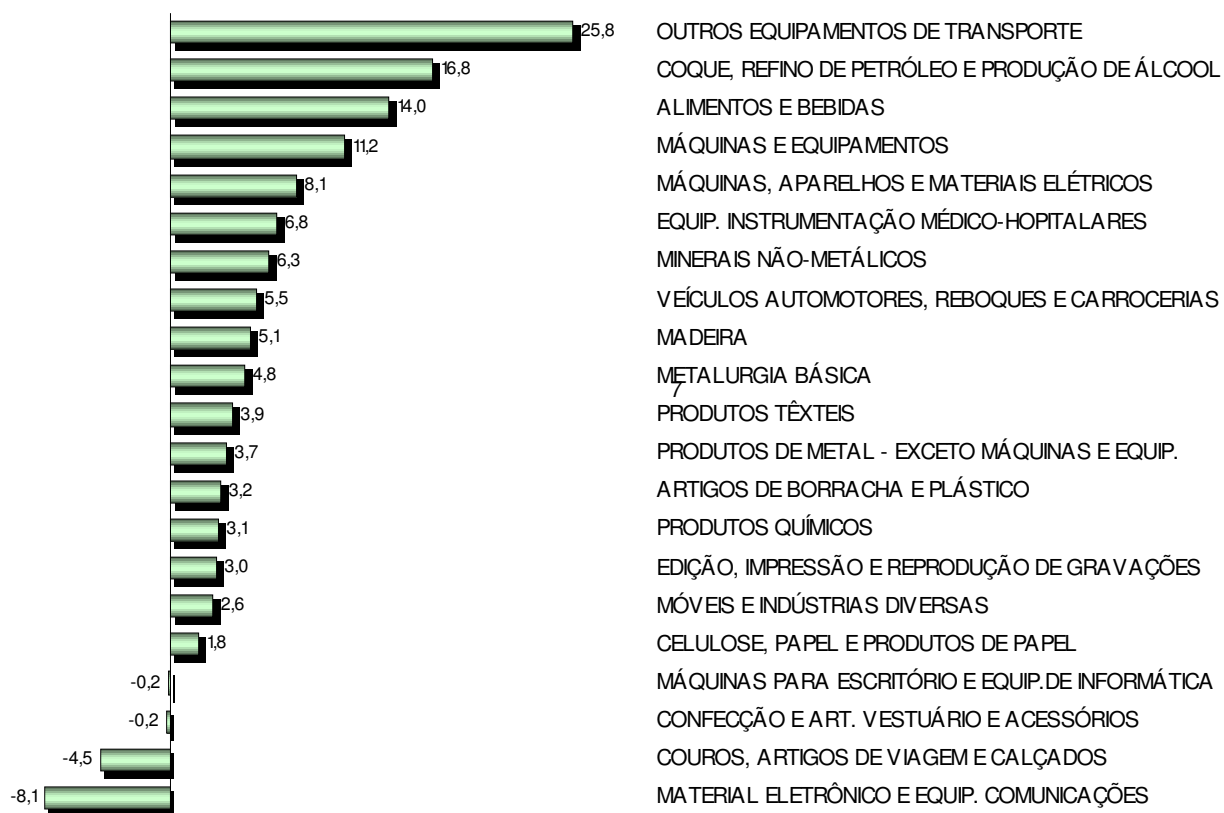

FIESP

Nível de Emprego Estado de São Paulo
Indicadores regionais - setoriais

CIESP

Variações

Sindicatos Patronais

NOVEMBRO/2007

DOCES E CONSERVAS	2,76
PROTEÇÃO, TRATAMENTO E TRANSFORMAÇÃO S	2,34
RELOJOARIA	1,65
MATERIAIS E EQUIPAMENTOS FERROVIARIOS E F	1,54
MALHARIA E MEIAS	1,23
BEBIDAS	1,00
TINTAS	0,92
CONGELADOS, SUPERCONGELADOS	0,91
PAPEL E CELULOSE	0,87
ABRASIVOS	0,80
CURTIMENTO DE COUROS	0,62
ARTEFATOS DE BORRACHA	0,58
MÁQUINAS	0,56
AZEITE	0,45
REFRIGERAÇÃO	0,41
MARMORES	0,37
CACAU E CHOCOLATES	0,31
ESTAMPARIA DE METAIS	0,29
PERFUMARIA	0,26
PRODUTOS QUIMICOS	0,23
PRODUTOS FARMACÊUTICOS	0,22
COMPONENTES PARA VEICULOS AUTOMOTORES	0,21
ARTEFATOS DE FERRO	0,20
TREFILAÇÃO E LAMINAÇÃO DE METAIS	0,15

PNEUMATICOS, CAMARAS DE AR E CAMELBACK	0,15
PARAFUSOS	0,11
AUTOVEICULOS	0,11
SINDICEL	0,05
PAPELÃO	0,05
FORJARIA	0,01
ADUBOS	0,00
ABINEE	-0,06
GRÁFICAS	-0,07
MASSAS ALIMENTÍCIAS	-0,17
FIAÇÃO E TECELAGEM	-0,19
FUNDIÇÃO	-0,32
VIDROS	-0,59
ARTEFATOS DE PAPEL, PAPELÃO E CORTIÇA	-0,73
MOVEIS DE JUNCO	-0,79
ENERGIA ELÉTRICA	-0,85
MATERIAL PLÁSTICO	-0,89
ESQUADRIAS	-1,18
LÂMPADAS	-1,48
RAÇÕES	-2,13
CALÇADOS DE FRANCA	-5,16
MATERIAS-PRIMAS PARA FERTILIZANTES	-6,27

FIESP

Nível de Emprego Estado de São Paulo
Indicadores regionais - setoriais

CIESP

Indicadores Regionais

Das 36 Diretorias pesquisadas 18 apresentaram comportamento positivo, 18 comportamento negativo.



Nível de Emprego Estado de São Paulo

Indicadores regionais - setoriais

Variações Percentuais Nov/07 em relação a Out/07
Diretorias Regionais 2007

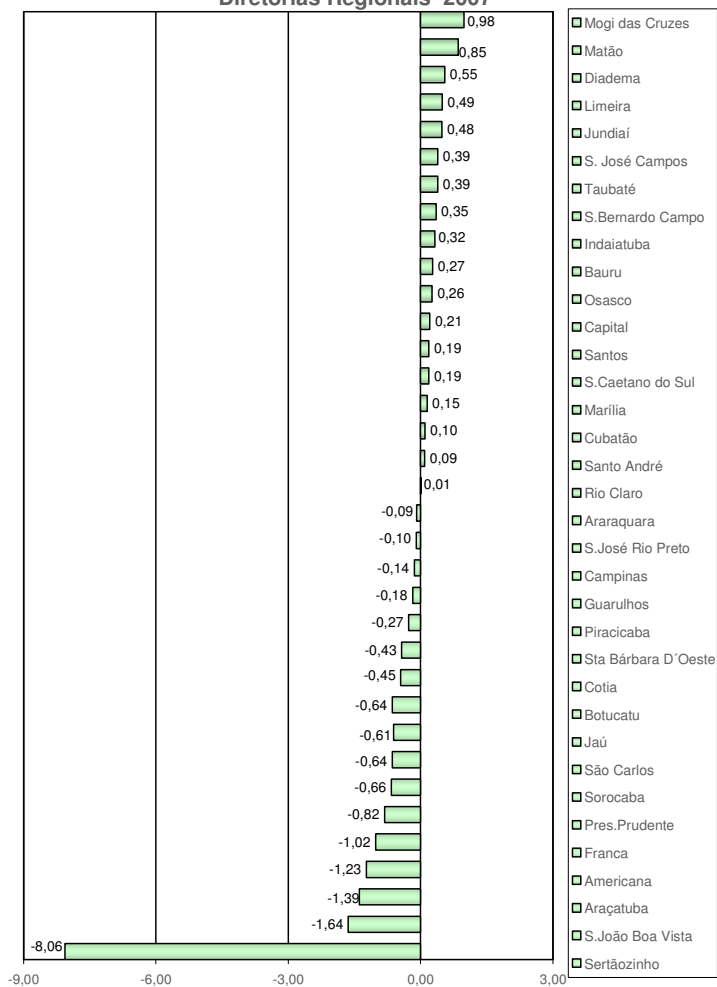

Nível de Emprego Estado de São Paulo

Indicadores regionais - setoriais

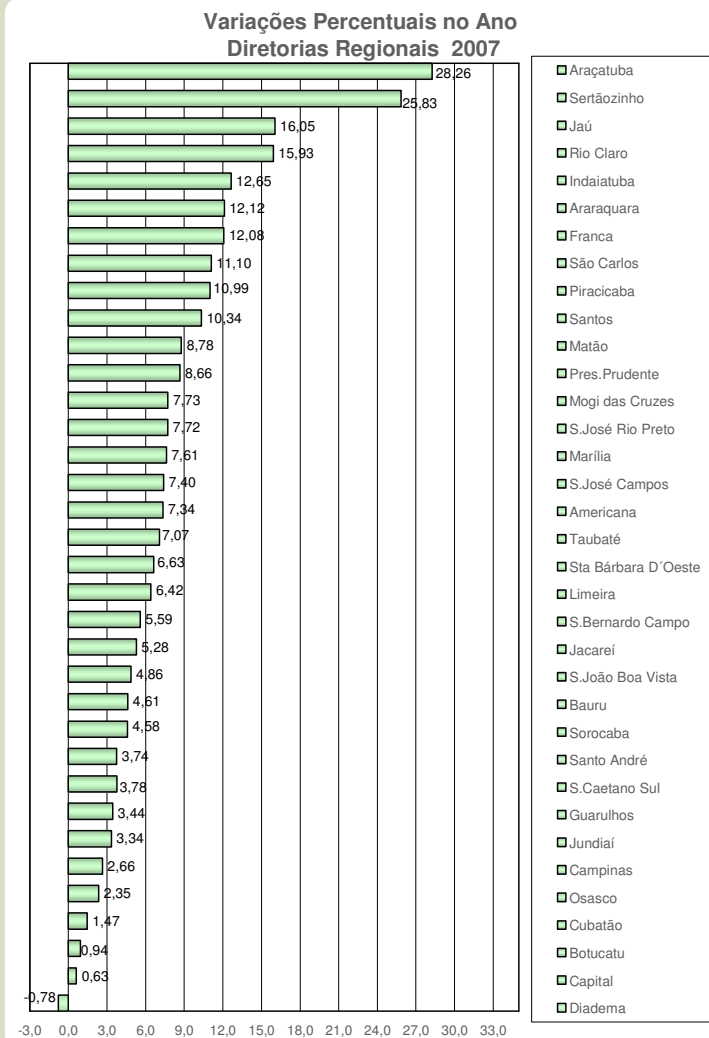

Nível de Emprego Estado de São Paulo

Indicadores regionais - setoriais

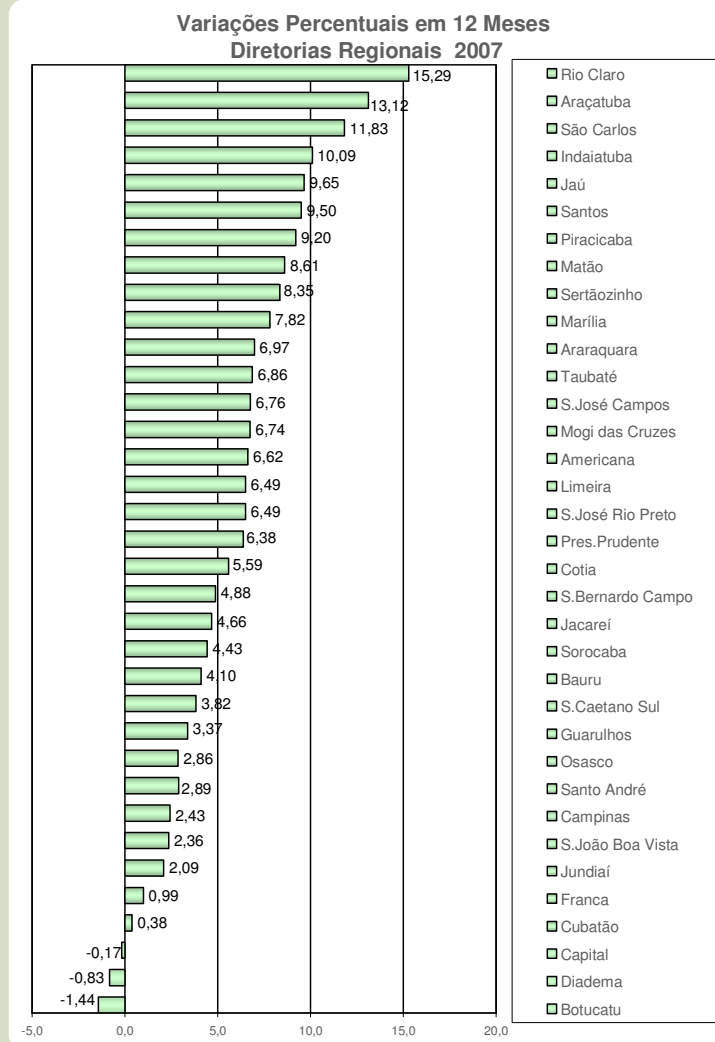

O comportamento positivo das Diretorias Regionais de:

- ✓ Mogi das Cruzes: 0,98%
- ✓ Matão: 0,85%
- ✓ Diadema: 0,55%

Foi influenciado pelos setores de:

Mogi das Cruzes:	Matão:
✓ Metalúrgica = 2,33%	✓ Máquinas e Equipamentos = 1,32%
✓ Produtos Têxteis = 1,82%	✓ Produtos Alimentares = 0,80%

Diadema:
✓ Produtos Químicos = 3,61%
✓ Produtos Material Plástico = 1,03%

O comportamento negativo das Diretorias Regionais de:

- ✓ Sertãozinho: -8,06%
- ✓ São João da Boa Vista: -1,64%
- ✓ Araçatuba: -1,39%

Foi influenciado pelos setores de:

Sertãozinho:

- ✓ Produtos Alimentares = -12,05%
- ✓ Dest.Álcool e Refino Petróleo = -26,79%

São João da Boa Vista:

- ✓ Produtos Alimentares = -6,05%
- ✓ Metalúrgica = -1,11%

Araçatuba:

- ✓ Mobiliário = -3,07%
- ✓ Dest.Álcool e Refino Petróleo = -1,33%