

PESQUISAS CIESP

A white map of Brazil is centered on a gold background. The acronym 'CIESP' is printed in bold black letters across the map. Four horizontal red lines are positioned above and below the text, extending across the width of the map.

CIESP

N. E. R. I.

***NÍVEL DE EMPREGO REGIONAL DA
INDÚSTRIA***

AGOSTO 2007



Nível de Emprego Regional da Indústria

Diretorias Regionais do Centro das Indústrias do Estado de São Paulo CIESP

Indústria de Transformação

Agosto de 2007



Nível de Emprego Regional da Indústria

Nota metodológica:

Pesquisa mensal, realizada pelo CIESP/Sede entre suas Diretorias Regionais, cobrindo os municípios sede das Diretorias e seu entorno. A amostra é constituída por aproximadamente **1.998** indústrias, distribuídas pelo Estado de São Paulo, compreendendo cerca de **754.000** empregos.

Fonte de informação: **Indústrias do setor de transformação.**

Universo de referência RAIS: dez/2004



Nível de Emprego Regional da Indústria

O Desempenho do Emprego

Resultados Consolidados



Nível de Emprego Regional da Indústria

Destaques do Emprego Consolidado:

Ano	Aproximadamente Postos Criados (*)			Variações Percentuais Mensais		
	No Mês de Agosto	Acumulados no Ano	Acumulados nos Últimos 12 Meses	Agosto em relação a Julho	Acumuladas no Ano	Acumuladas nos Últimos 12 Meses
2003	-6.256	520	-29.703	-0,31	0,03	-1,47
2004	11.316	101.752	62.146	0,56	5,14	3,07
2005	1.346	63.216	55.346	0,06	3,04	2,66
2006	-2.862	55.961	5.468	-0,13	2,68	0,29
2007	6.892	108.205	62.297	0,32	5,10	2,94

A indústria paulista criou aproximadamente 6.892 postos de trabalho em agosto de 2007, um resultado melhor que o apresentado em agosto do ano passado, quando foram perdidas aproximadamente -2.862 vagas.

No acumulado do ano de 2007 houve a criação de aproximadamente 108.205 postos de trabalho, 52.244 empregos a mais que no mesmo período do ano anterior.

(*) Universo de referência RAIS: dez/2004



Nível de Emprego Regional da Indústria

Resultados mensais comparativos
Meses: Agosto/03 a Agosto/07

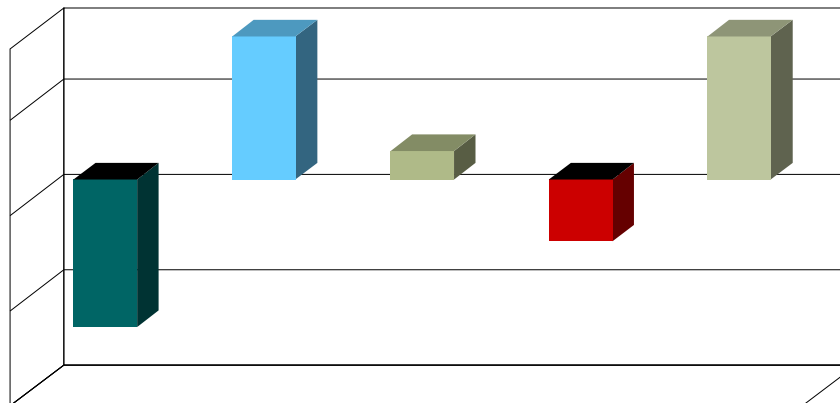

	Ago/03	Ago/04	Ago/05	Ago/06	Ago/07
Resultados	-0,31	0,56	0,06	-0,13	0,32



Nível de Emprego Regional da Indústria

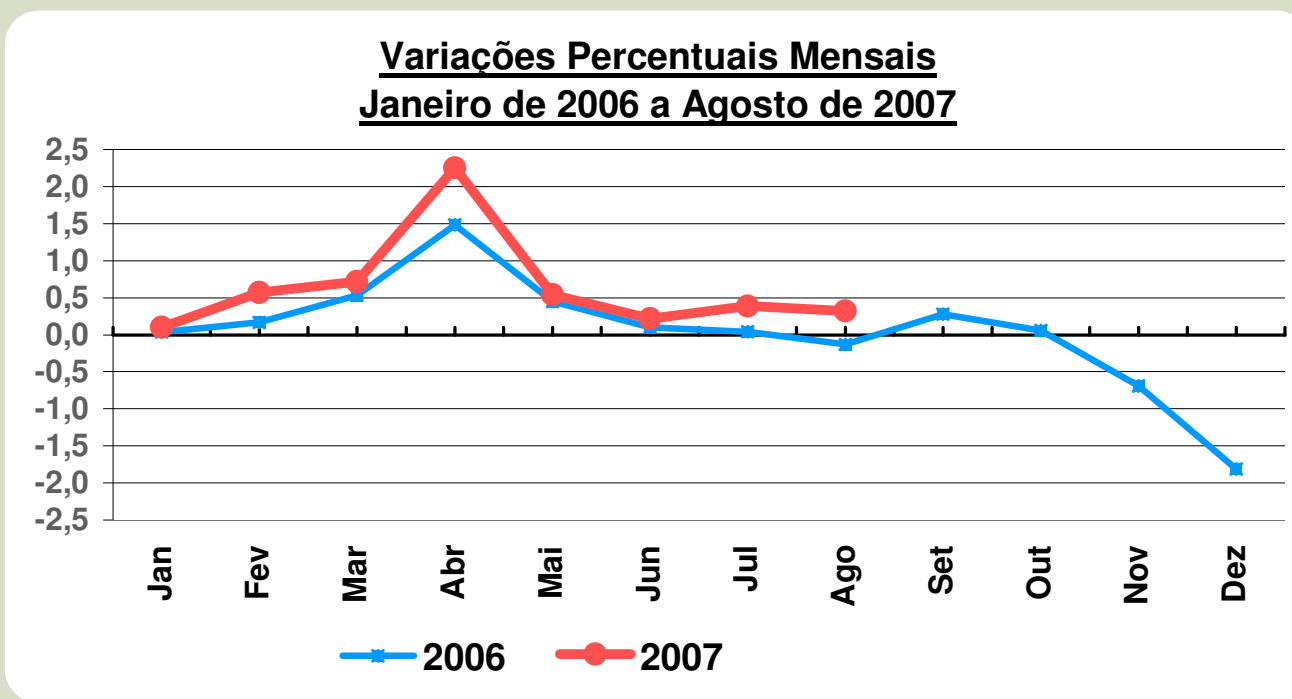



Nível de Emprego Regional da Indústria

Variações Percentuais Mensais - Agosto/04 a Agosto/07

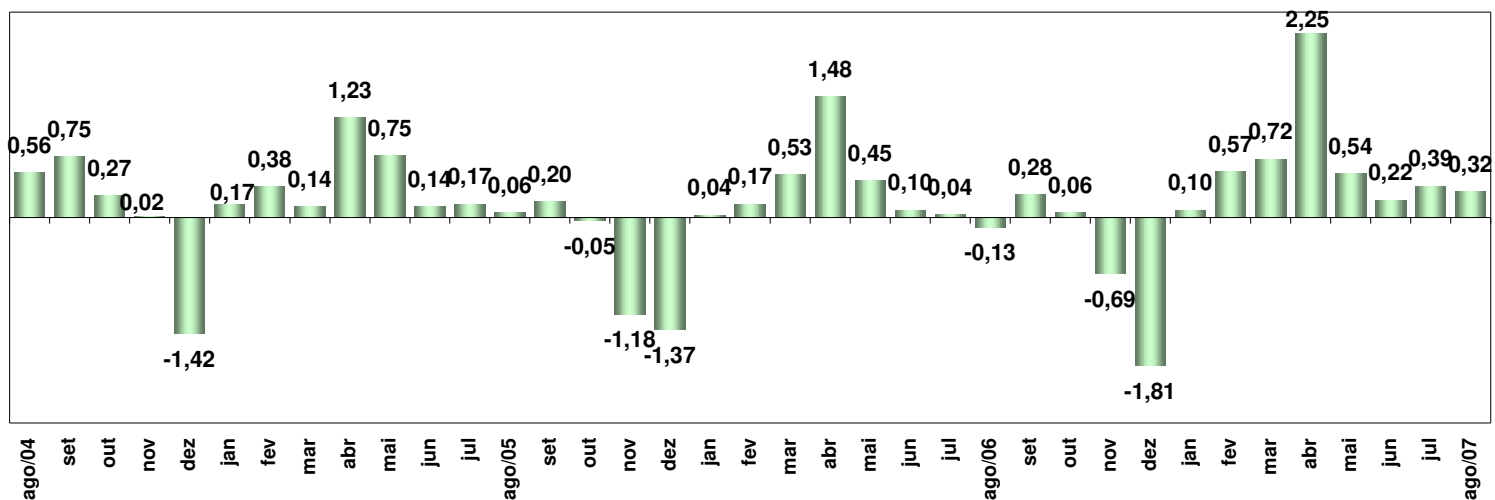



Nível de Emprego Regional da Indústria

Variações percentuais mensais acumuladas no período
Janeiro a Agosto de 2003 a 2007

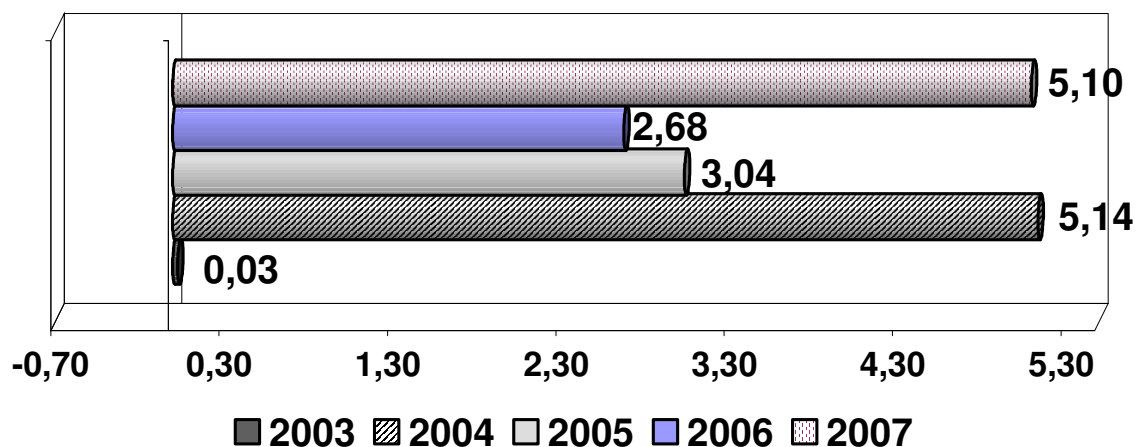



Nível de Emprego Regional da Indústria

Nível de Emprego Regional da Indústria de Transformação
do Estado de São Paulo
(Variação da Média Móvel Trimestral e Acumulado em 12 meses)

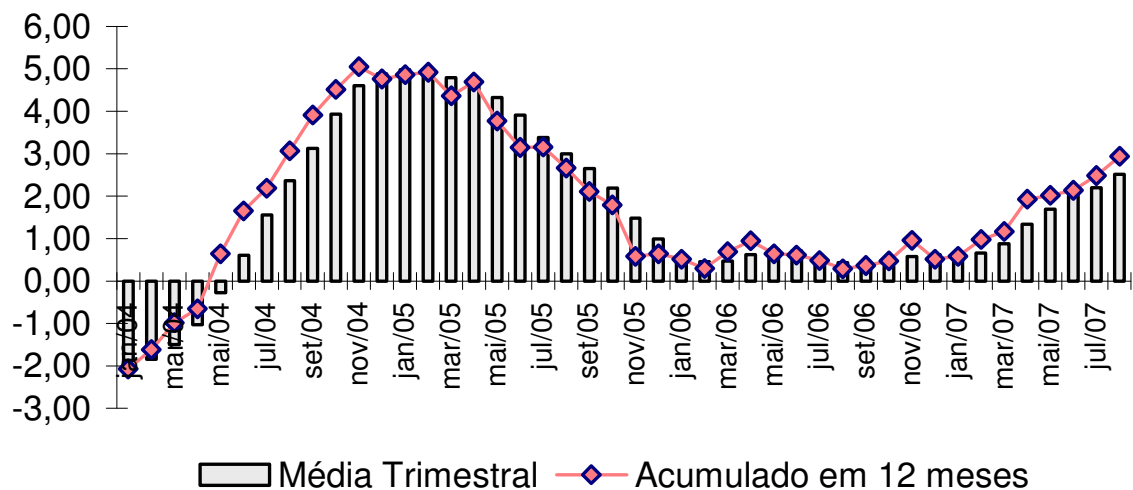



Nível de Emprego Regional da Indústria

Variações Percentuais Acumuladas nos Últimos 12 Meses

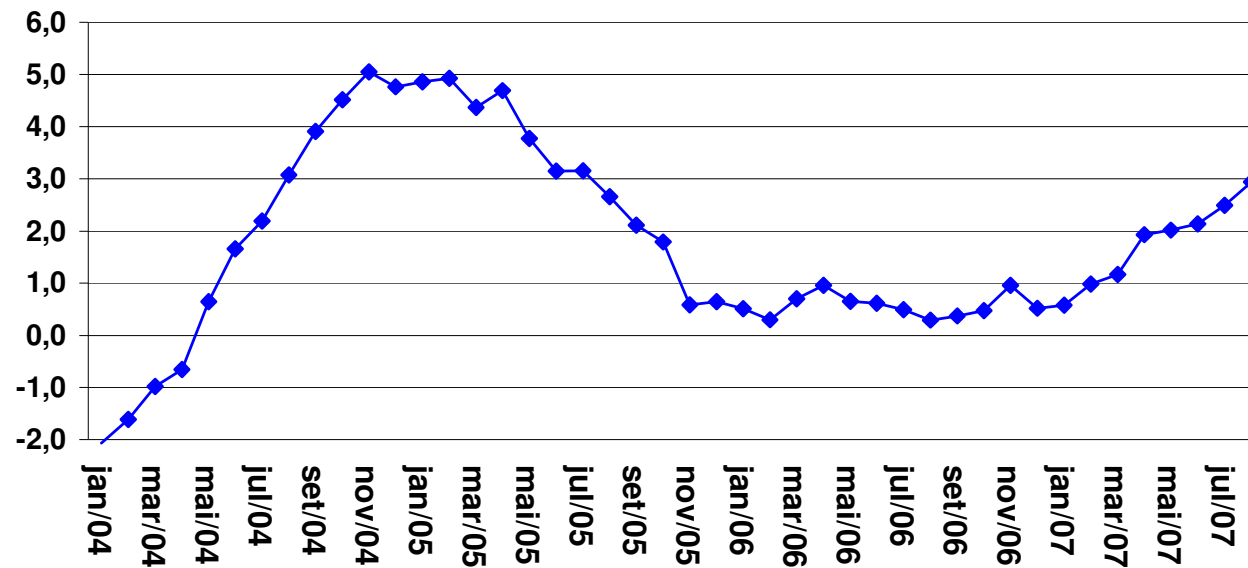



Nível de Emprego Regional da Indústria

Emprego Ciesp X INA Ciesp
Variações Percentuais Acumuladas nos Últimos 12 Meses

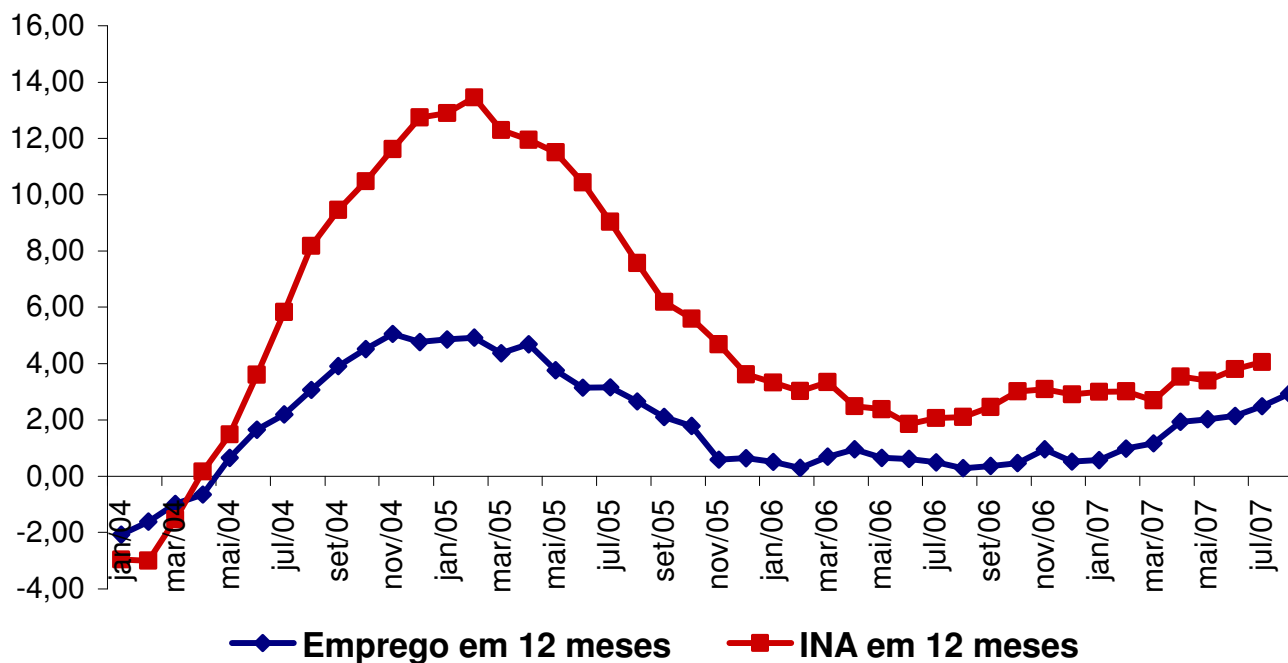



Nível de Emprego Regional da Indústria

Desempenho do Emprego:

Grande São Paulo X Interior do Estado X Total do Estado

	Variações Percentuais Mensais - 2007		
	Agosto em relação a Julho	Acumuladas no Ano	Acumuladas nos Últimos 12 Meses
Grande São Paulo	0,25	1,09	0,40
Interior de São Paulo	0,48	8,17	5,14
Estado de São Paulo	0,32	5,10	2,94



Nível de Emprego Regional da Indústria

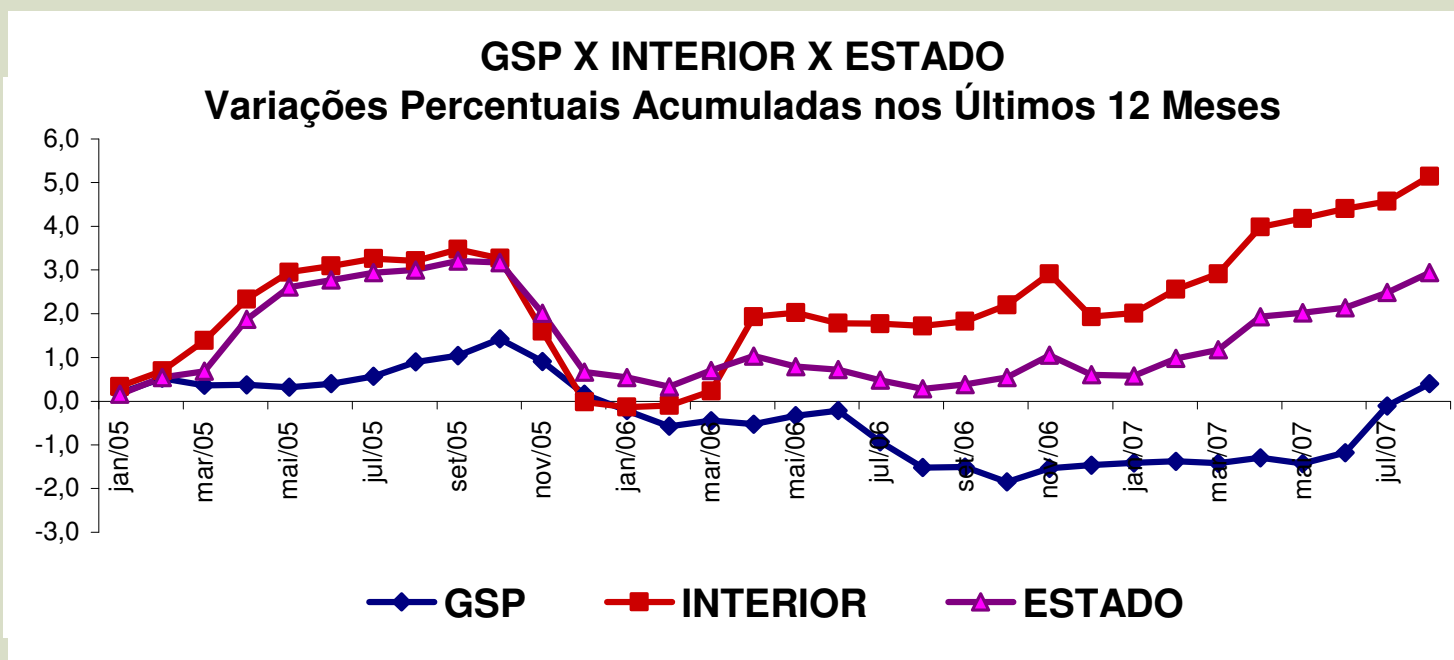



Nível de Emprego Regional da Indústria

O resultado de 0,32% no Estado é explicado pelo seguinte comportamento dos 21 setores pesquisados:

16 setores, que representam **81,72%** do Estado, apresentaram desempenho **positivo** e os que mais influenciaram no total foram:

Setor	Variação no mês	Aproximadamente Postos de trabalho
✓ Metalúrgica	0,95%	2.409
✓ Material de Transporte	0,96%	2.328
✓ Máquinas e Equipamentos	0,71%	1.306

5 setores, que representam **18,16%** do Estado, apresentaram desempenho **negativo** e os que mais influenciaram no total foram:

Setor	Variação no mês	Aproximadamente Postos de trabalho
✓ Mat. Elétrico, Eletrôn. e de Comunicações	-1,74%	-2.097
✓ Produtos de Minerais não Metálicos	-1,74%	-1.399
✓ Destilação de Álcool e Refino Petróleo	-1,57%	-561



Nível de Emprego Regional da Indústria

Comportamento dos Setores Variações Percentuais - Agosto/07 em relação à Julho/07

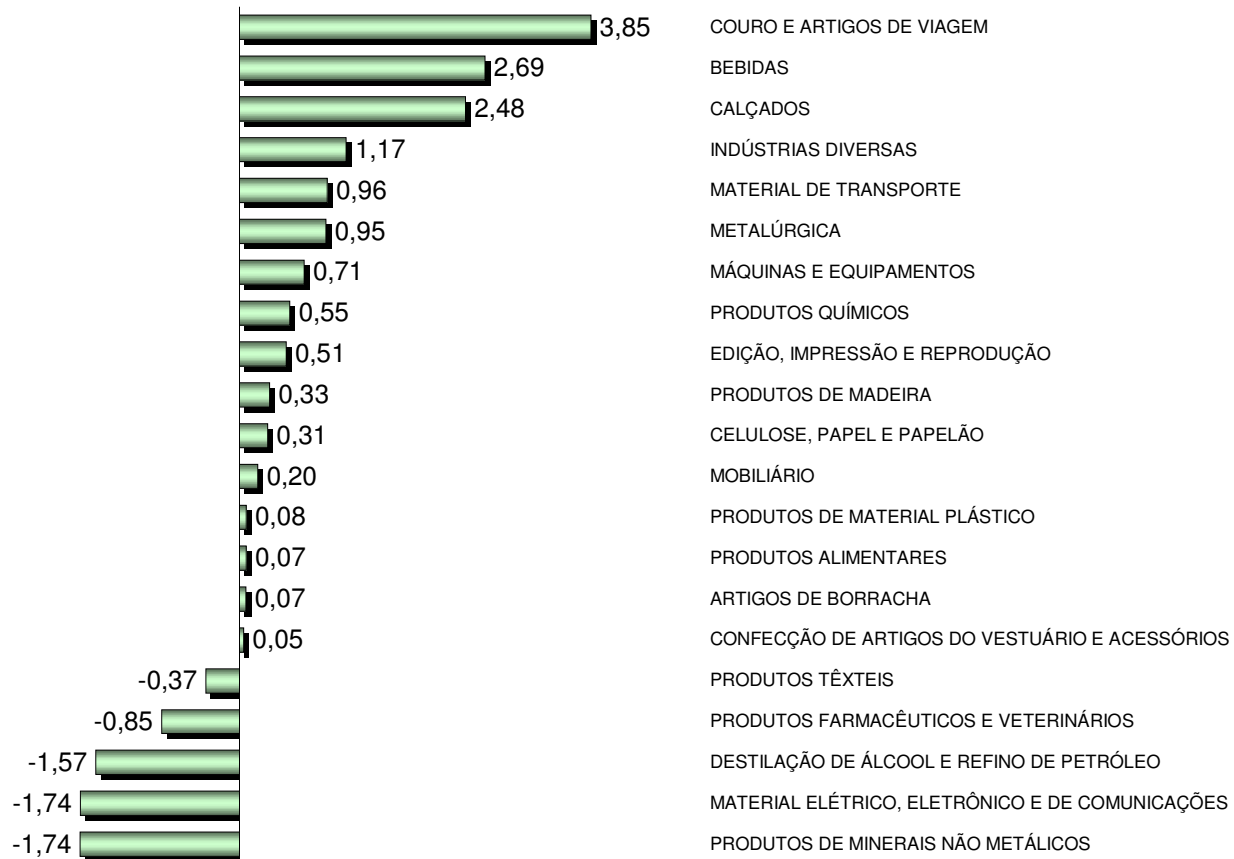



Nível de Emprego Regional da Indústria

Comportamento dos Setores Variações Percentuais Acumuladas no Ano de 2007

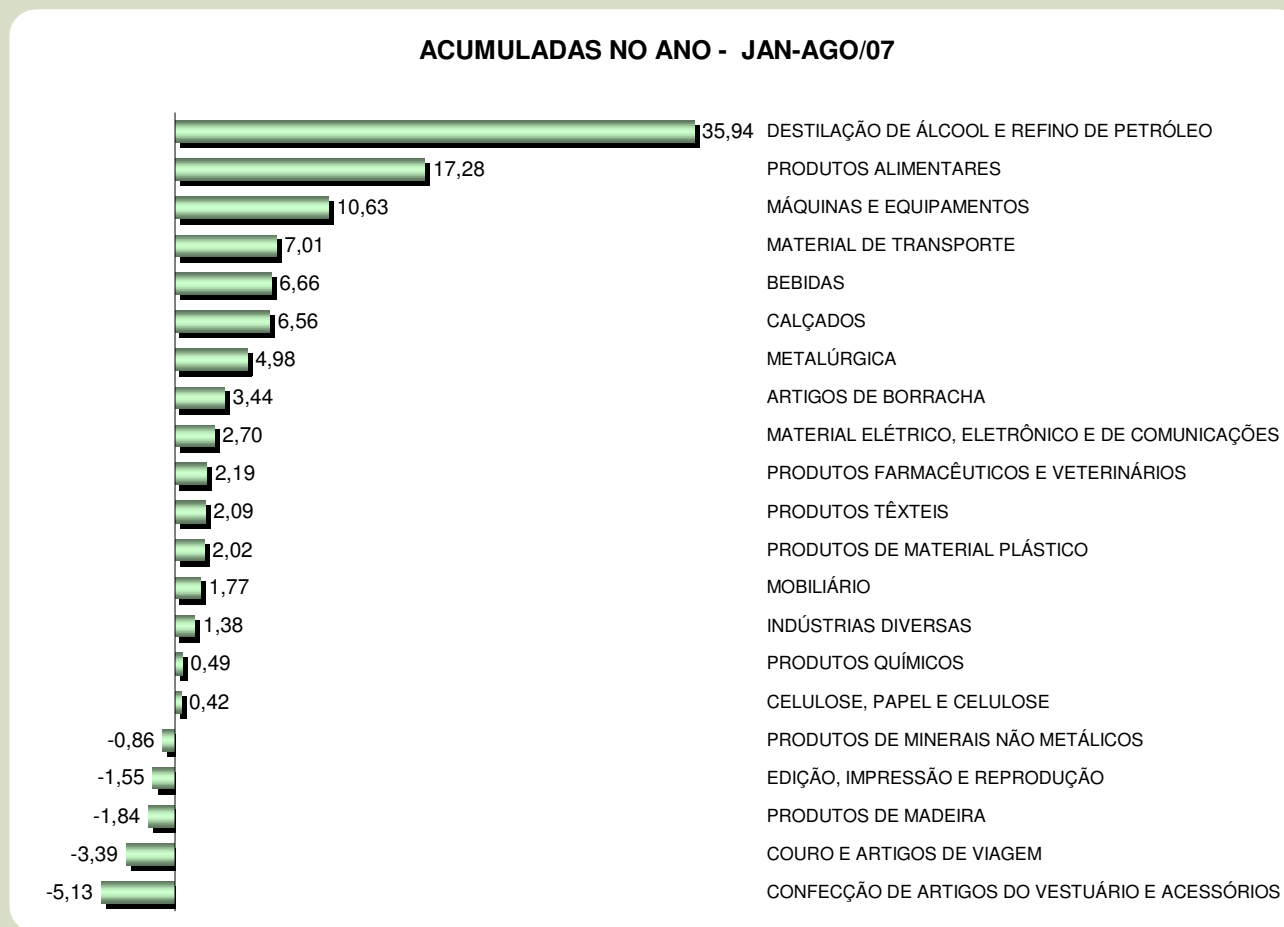



Nível de Emprego Regional da Indústria

Das 36 Diretorias pesquisadas 26 apresentaram comportamento positivo, 10 comportamento negativo

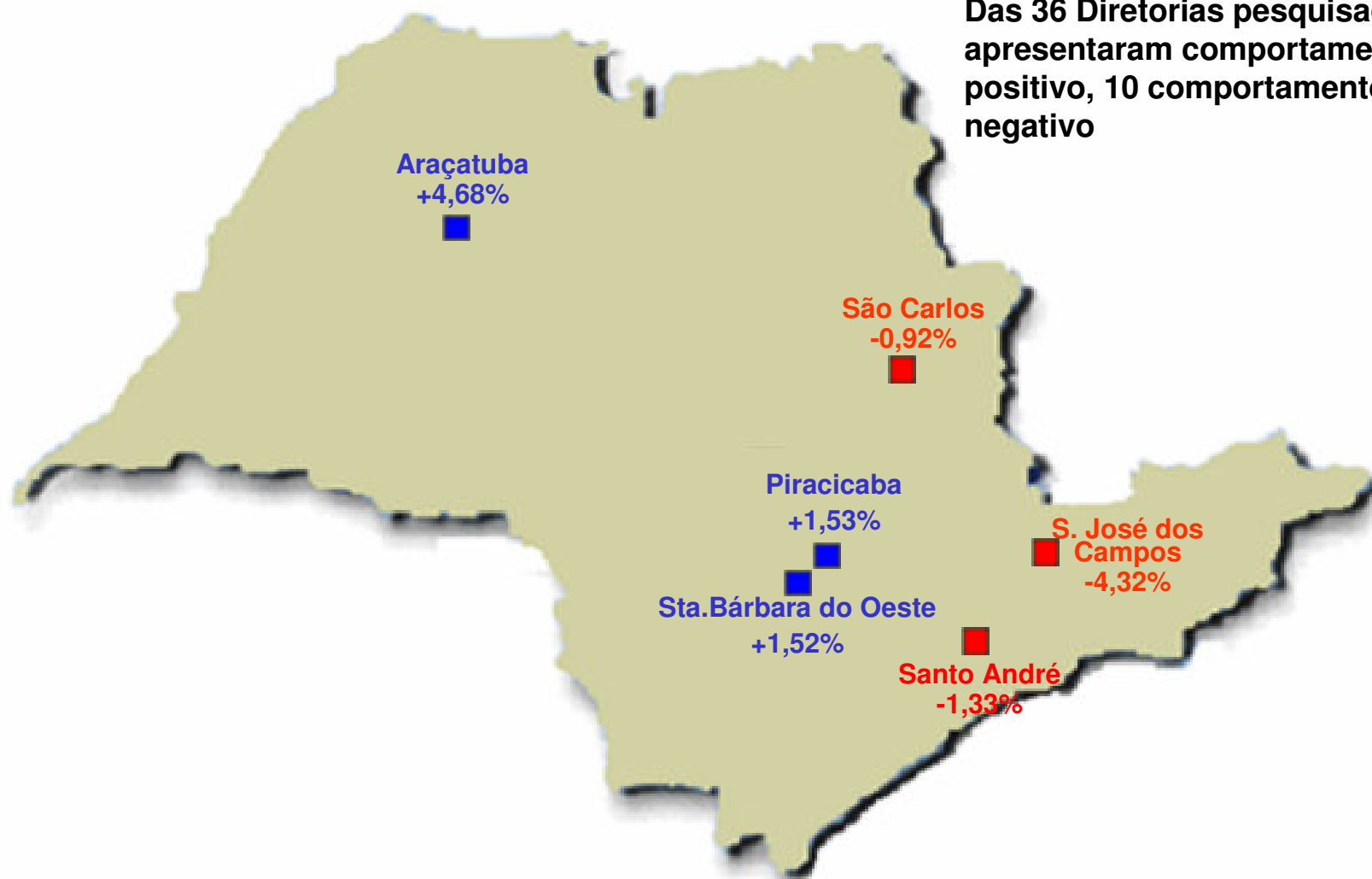



Nível de Emprego Regional da Indústria

O comportamento positivo das Diretorias Regionais de:

- ✓ Araçatuba: 4,68%
- ✓ Piracicaba: 1,53%
- ✓ Santa Bárbara D'Oeste: 1,52%

Foi influenciado pelos setores de:

Araçatuba:	Piracicaba:
✓ Calçados = 10,51%	✓ Indústrias Diversas = 15,10%
✓ Conf. Artigos Vestuário = 12,70%	✓ Máquinas e Equipamentos = 1,05%

Santa Bárbara D'Oeste :
✓ Metalúrgica = 5,56%
✓ Máquinas e Equipamentos = 3,25%



Nível de Emprego Regional da Indústria

O comportamento negativo das Diretorias Regionais de:

- ✓ São José dos Campos: -4,32%
- ✓ Santo André: -1,33%
- ✓ São Carlos: -0,92%

Foi influenciado pelos setores de:

São José dos Campos:	Santo André:
✓ Mat.Elét., Eletrôn.Comunicações = -56,97%	✓ Mat.Elét., Eletrôn.Comunicações = -30,05%
✓ Máquinas e Equipamentos = -1,65%	✓ Celulose, Papel e Papelão = -17,14%

São Carlos:
✓ Máquinas e Equipamentos = -4,42%
✓ Material de Transporte = -6,29%



Nível de Emprego Regional da Indústria

Variações % do Emprego por Diretorias Regionais CIESP No Mês de Agosto 2007

DIRETORIAS REGIONAIS	MÊS
Araçatuba	4,68
Piracicaba	1,53
Santa Bárbara D'Oeste	1,52
Botucatu	1,43
Indaiatuba	1,41
Osasco	1,35
Matão	1,34
São Bernardo do Campo	1,28
Jacareí	1,22
Americana	1,19
Sertãozinho	1,18
Rio Claro	1,10
Cotia	0,99
São José do Rio Preto	0,86
Sorocaba	0,77
Bauru	0,69
São Caetano do Sul	0,65
Cubatão	0,49
Marília	0,43
Limeira	0,38

DIRETORIAS REGIONAIS	MÊS
Campinas	0,25
Guarulhos	0,22
São Paulo - Capital	0,14
Jundiaí	0,13
Araraquara	0,11
Jaú	0,01
Diadema	-0,07
São João da Boa Vista	-0,07
Franca	-0,23
Taubaté	-0,47
Mogi das Cruzes	-0,53
Santos	-0,56
Presidente Prudente	-0,72
São Carlos	-0,92
Santo André	-1,33
São José dos Campos	-4,32
ESTADO SÃO PAULO	0,32
Grande São Paulo	0,25
Interior de São Paulo	0,48



Nível de Emprego Regional da Indústria

Variações % do Emprego por Diretorias Regionais CIESP No Ano

DIRETORIAS REGIONAIS	NO ANO
Sertãozinho	34,45
Araçatuba	27,32
Jaú	16,33
Rio Claro	15,43
Franca	13,03
São Carlos	11,50
Araraquara	10,79
Indaiatuba	10,05
Presidente Prudente	9,82
Piracicaba	8,72
Santos	8,31
Americana	7,20
São José dos Campos	6,42
São José do Rio Preto	6,12
Marília	6,10
Matão	6,04
Santa Bárbara D'Oeste	5,93
Taubaté	5,51
São João da Boa Vista	4,98
Cotia	4,97

DIRETORIAS REGIONAIS	NO ANO
Limeira	3,86
São Bernardo do Campo	3,83
Mogi das Cruzes	3,64
Bauru	3,37
Guarulhos	3,32
Jacareí	2,76
Botucatu	2,67
Sorocaba	2,41
Jundiaí	2,30
Campinas	2,19
Cubatão	2,04
Santo André	1,75
São Caetano do Sul	1,54
Osasco	1,02
São Paulo - Capital	-0,28
Diadema	-2,63
ESTADO SÃO PAULO	5,10
Grande São Paulo	1,09
Interior de São Paulo	8,17



Nível de Emprego Regional da Indústria

Variações % do Emprego por Diretorias Regionais CIESP Em 12 Meses

DIRETORIAS REGIONAIS	EM 12 MESES
Sertãozinho	18,65
Rio Claro	14,99
Santos	10,95
Araçatuba	10,79
Marília	8,83
São José do Rio Preto	8,10
Presidente Prudente	6,41
Americana	6,38
São José dos Campos	6,36
Jaú	6,34
Taubaté	6,26
Araraquara	6,10
Indaiatuba	5,86
Matão	5,44
Santa Bárbara D'Oeste	5,12
Bauru	4,68
Guarulhos	4,23
Limeira	4,19
São Carlos	3,77
Jacareí	3,68

DIRETORIAS REGIONAIS	EM 12 MESES
Mogi das Cruzes	3,45
Campinas	2,86
Piracicaba	2,62
Cotia	2,60
São João da Boa Vista	2,56
Jundiaí	2,52
Sorocaba	2,18
São Caetano do Sul	2,08
São Bernardo do Campo	1,71
Cubatão	1,34
Santo André	0,67
Osasco	0,61
Botucatu	-0,75
São Paulo - Capital	-1,22
Diadema	-2,92
Franca	-9,58
ESTADO SÃO PAULO	2,94
Grande São Paulo	0,40
Interior de São Paulo	5,14