

PESQUISAS CIESP



N. E. R. I.

***NÍVEL DE EMPREGO REGIONAL DA
INDÚSTRIA***

ABRIL 2007



Nível de Emprego Regional da Indústria

Diretorias Regionais do Centro das Indústrias do Estado de São Paulo CIESP

Indústria de Transformação

Abril de 2007



Nível de Emprego Regional da Indústria

Nota metodológica:

Pesquisa mensal, realizada pelo CIESP/Sede entre suas Diretorias Regionais, cobrindo os municípios sede das Diretorias e seu entorno. A amostra é constituída por aproximadamente **1.956 indústrias, distribuídas pelo Estado de São Paulo, compreendendo cerca de **732.000** empregos.**

Fonte de informação: Indústrias do setor de transformação.

Universo de referência RAIS: dez/2004



Nível de Emprego Regional da Indústria

O Desempenho do Emprego

Resultados Consolidados



Nível de Emprego Regional da Indústria

Destaques do Emprego Consolidado:

Ano	Aproximadamente Postos Criados (*)			Variações Percentuais Mensais		
	No Mês de Abril	Acumulados no Ano	Acumulados nos Últimos 12 Meses	Abril em relação a Março	Acumuladas no Ano	Acumuladas nos Últimos 12 Meses
2003	11.212	11.616	-50.823	0,56	0,58	-2,49
2004	17.752	38.749	-11.953	0,90	1,98	-0,65
2005	25.430	39.583	94.716	1,23	1,91	4,69
2006	30.980	46.321	19.461	1,48	2,22	0,95
2007	47.442	76.435	40.168	2,25	3,63	1,93

A indústria paulista criou aproximadamente 47.442 postos de trabalho em abril de 2007, um resultado melhor que o apresentado em abril do ano passado, quando foram criadas aproximadamente 30.980 vagas.

No acumulado do ano de 2007 houve a criação de aproximadamente 76.435 postos de trabalho, 30.114 empregos a mais que no mesmo período do ano anterior.

(*) Universo de referência RAIS: dez/2004



Nível de Emprego Regional da Indústria

Resultados mensais comparativos

Meses: Abril/03 a Abril/07

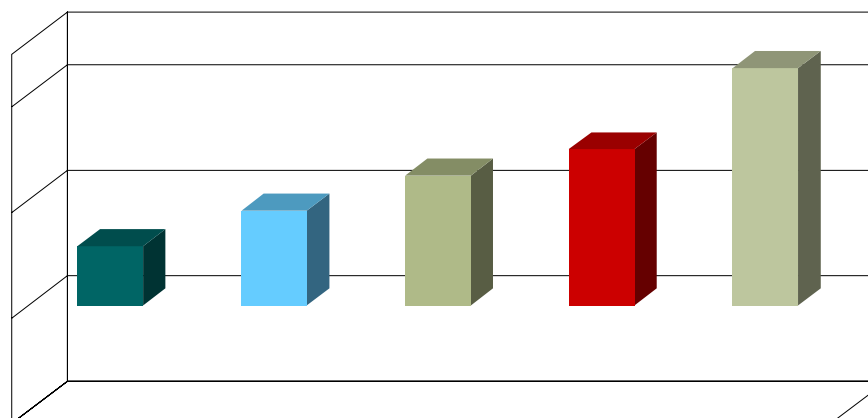

	Abr/03	Abr/04	Abr/05	Abr/06	Abr/07
Resultados	0,56	0,90	1,23	1,48	2,25



Nível de Emprego Regional da Indústria

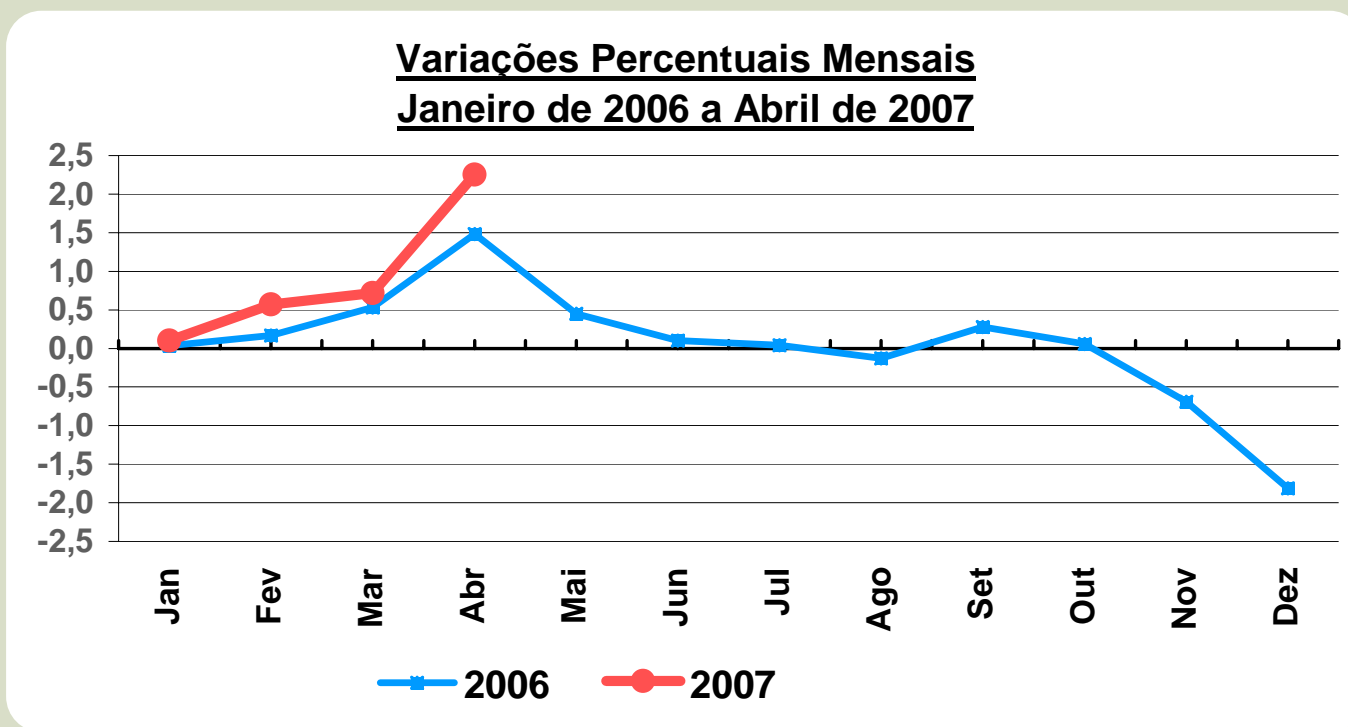



Nível de Emprego Regional da Indústria

Variações Percentuais Mensais - Abril/04 a Abril/07

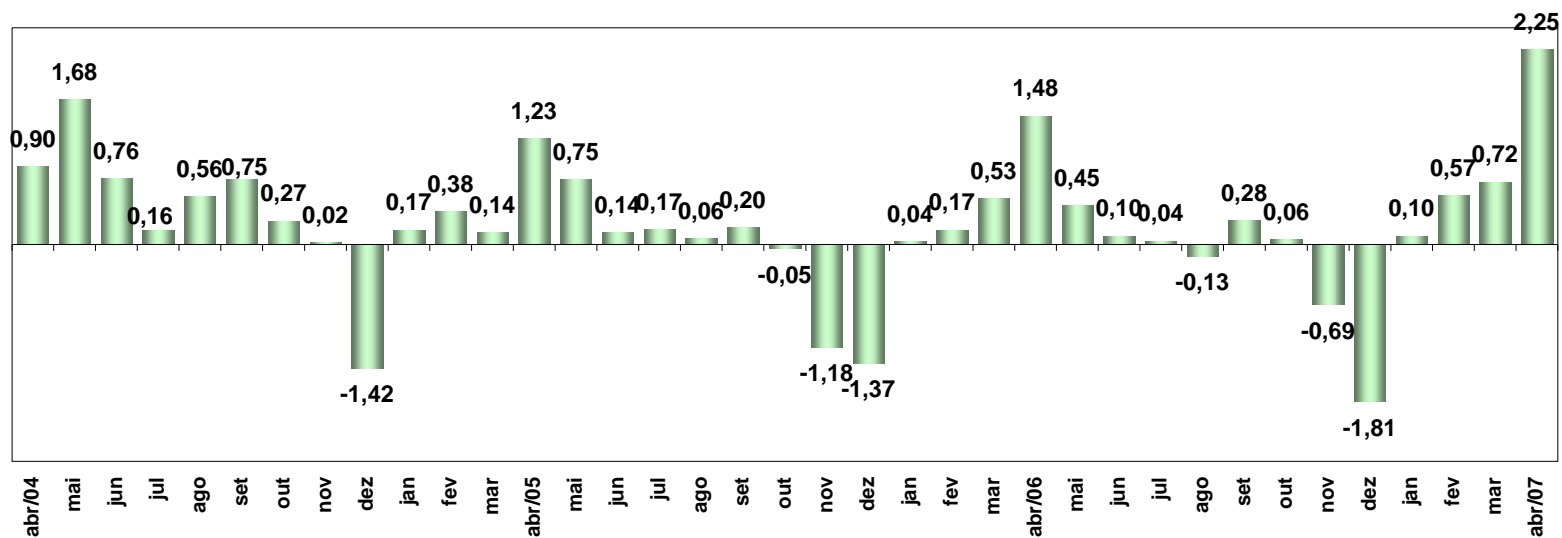



Nível de Emprego Regional da Indústria

Variações percentuais mensais acumuladas no período
Janeiro a Abril de 2003 a 2007

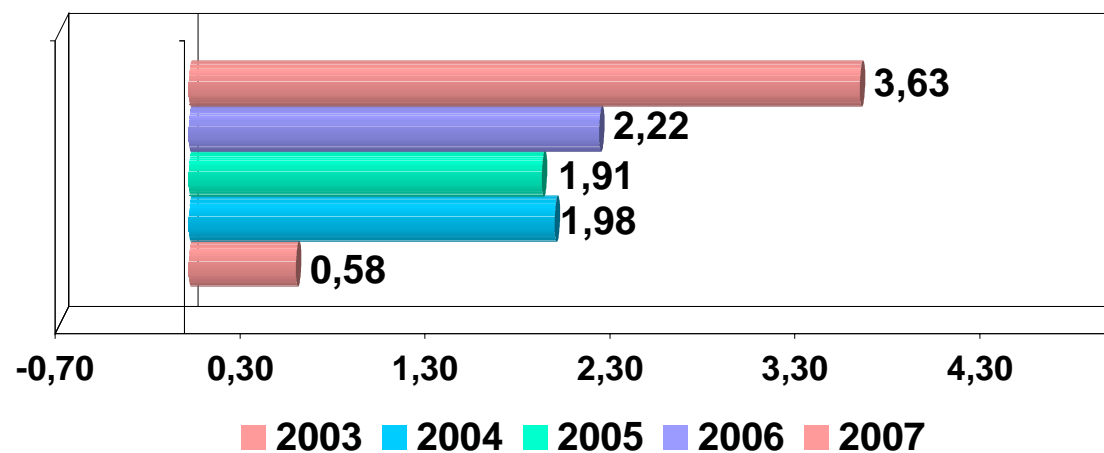



Nível de Emprego Regional da Indústria

Nível de Emprego Regional da Indústria de Transformação do Estado de São Paulo

(Variação da Média Móvel Trimestral e Acumulado em 12 meses)

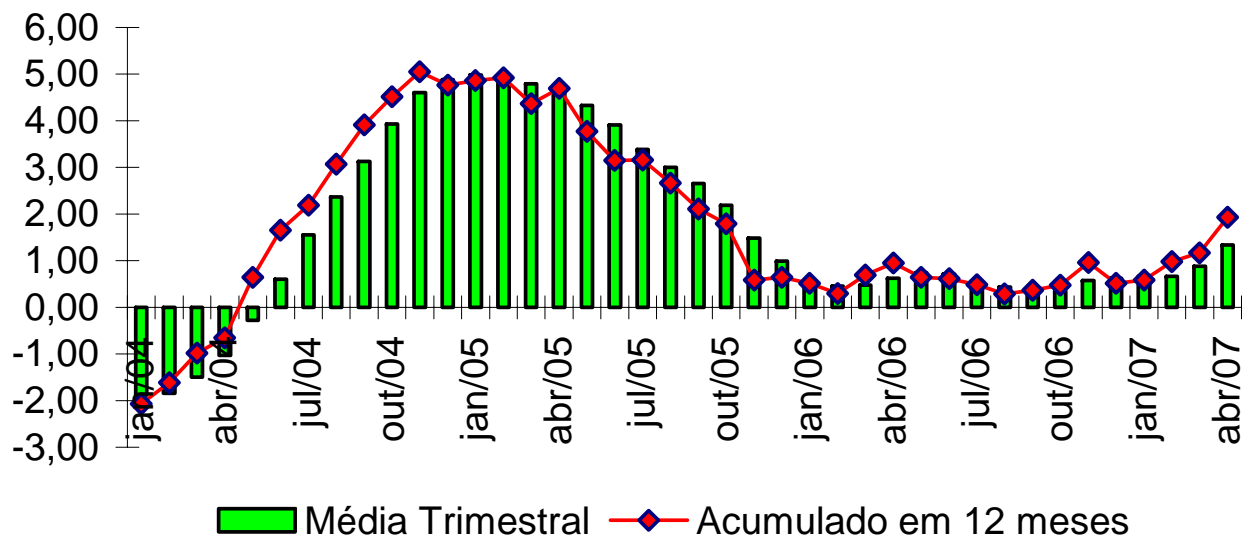



Nível de Emprego Regional da Indústria

Variações Percentuais Acumuladas nos Últimos 12 Meses

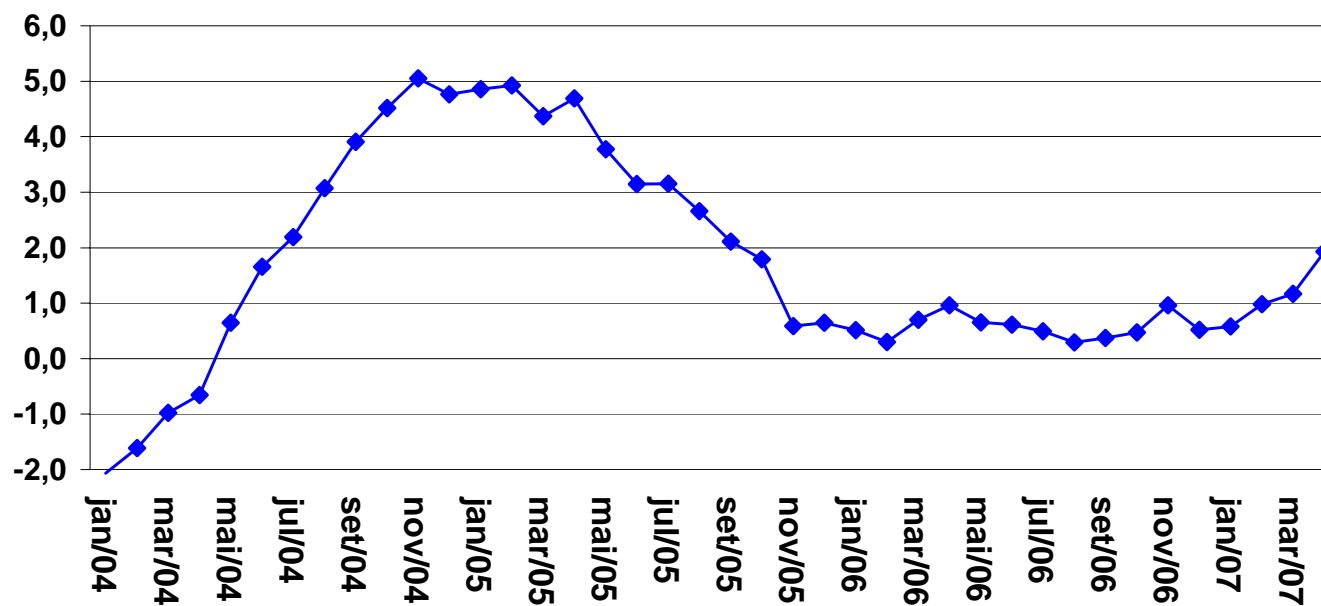



Nível de Emprego Regional da Indústria

Emprego Ciesp X INA Ciesp
Variações Percentuais Acumuladas nos Últimos 12 Meses

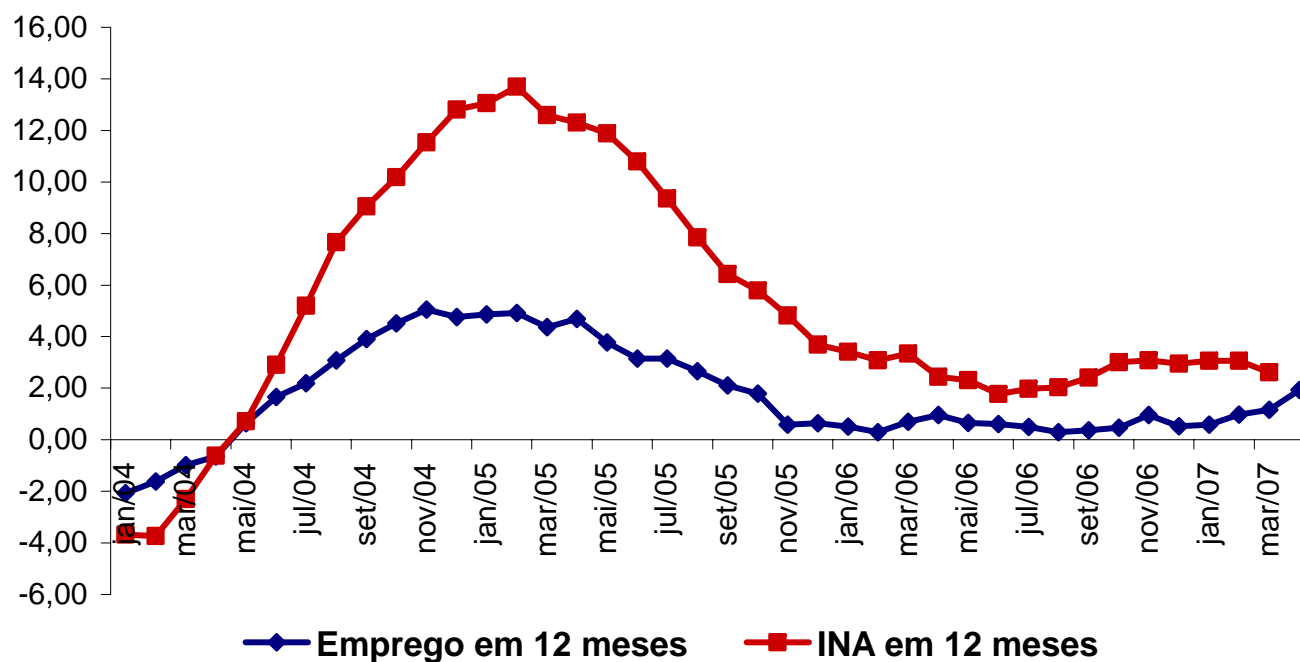



Nível de Emprego Regional da Indústria

Desempenho do Emprego:

Grande São Paulo X Interior do Estado X Total do Estado

	Variações Percentuais Mensais - 2007		
	Abril em relação a Março	Acumuladas no Ano	Acumuladas nos Últimos 12 Meses
Grande São Paulo	0,05	-0,15	-1,30
Interior de São Paulo	3,71	6,33	3,98
Estado de São Paulo	2,25	3,63	1,93



Nível de Emprego Regional da Indústria

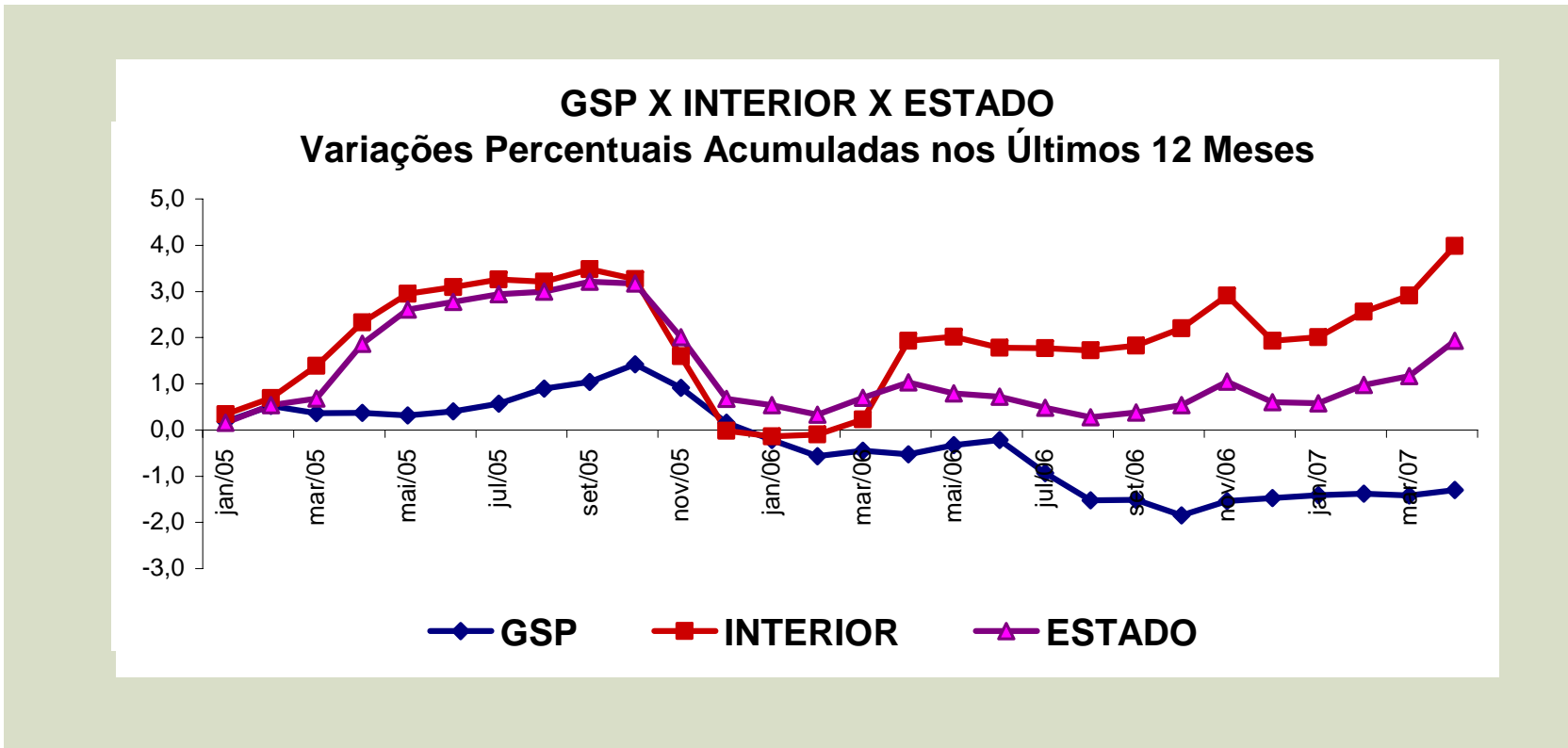



Nível de Emprego Regional da Indústria

O resultado de 2,25% no Estado é explicado pelo seguinte comportamento dos 21 setores pesquisados:

15 setores, que representam **78,79%** do Estado, apresentaram desempenho **positivo** e os que mais influenciaram no total foram:

Setor	Variação no mês	Aproximadamente Postos de trabalho
✓ Produtos Alimentares	12,60%	36.146
✓ Destilação Álcool e Refino Petróleo	17,15%	5.050
✓ Material de Transporte	1,16%	2.670

6 setores, que representam **21,10%** do Estado, apresentaram desempenho **negativo** e os que mais influenciaram no total foram:

Setor	Variação no mês	Aproximadamente Postos de trabalho
✓ Confecção de Artigos do Vestuário	-0,30%	-418
✓ Celulose, Papel e Papelão	-0,48%	-279
✓ Edição, Impressão e Reprod. Gravações	-0,30%	-237



Nível de Emprego Regional da Indústria

Comportamento dos Setores Variações Percentuais - Abril/07 em relação à Março/07

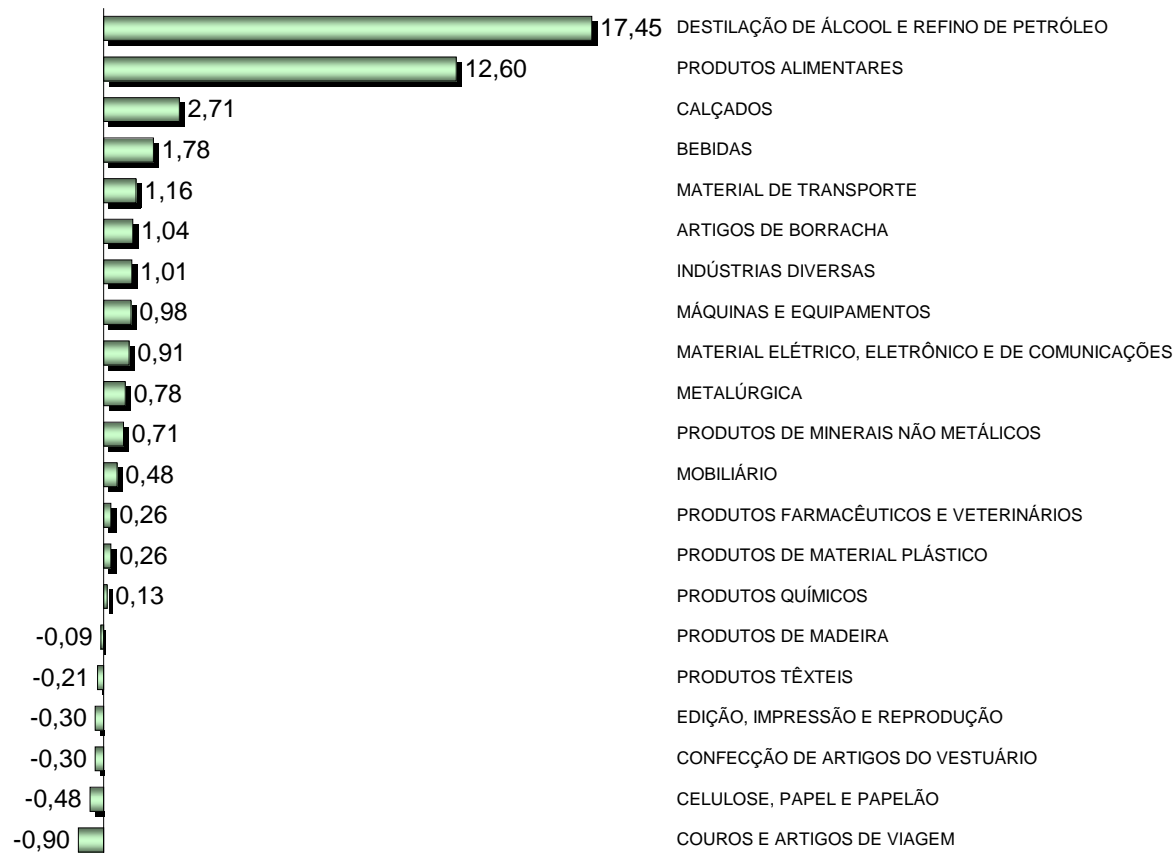



Nível de Emprego Regional da Indústria

Comportamento dos Setores Variações Percentuais Acumuladas no Ano de 2007

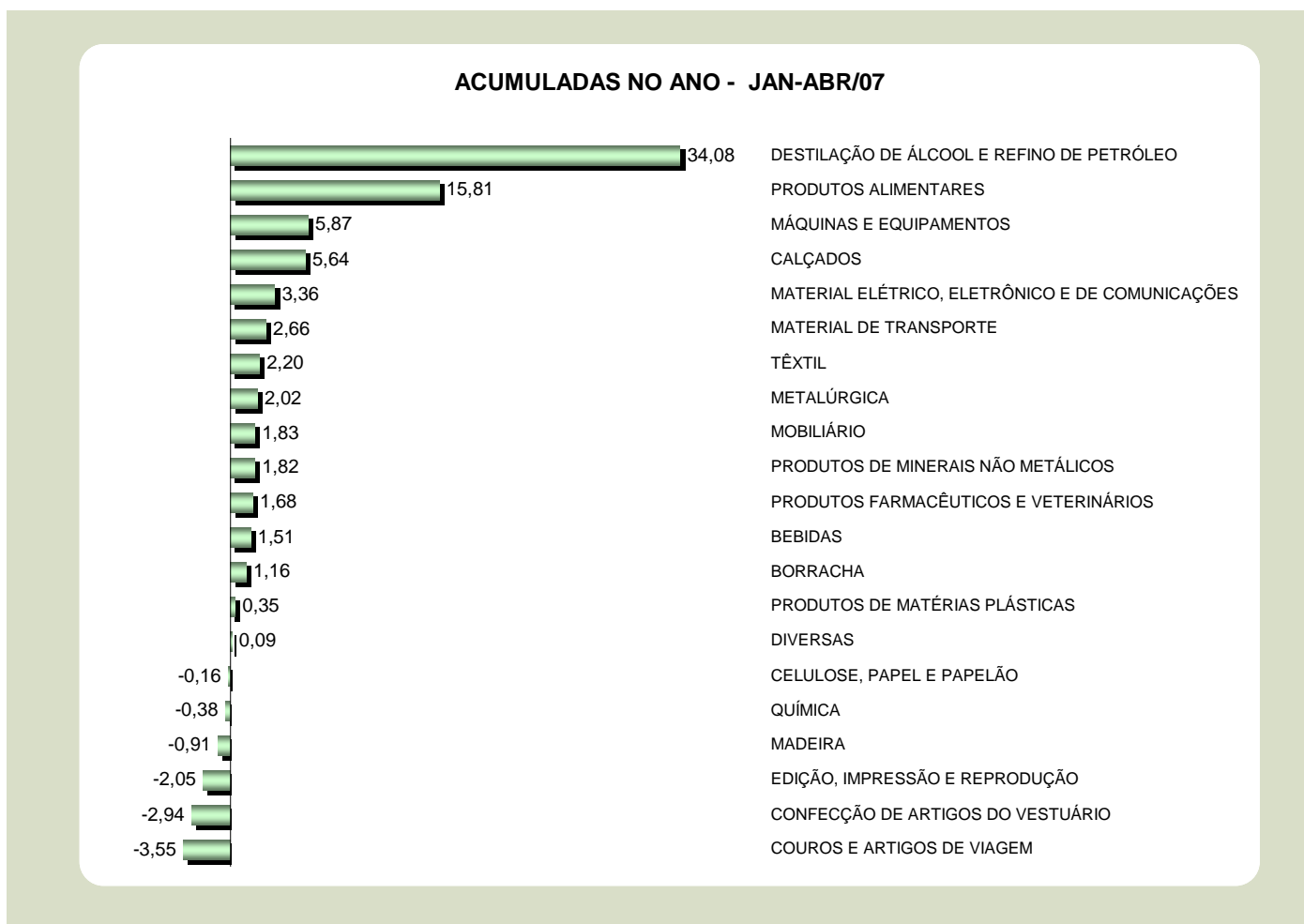



Nível de Emprego Regional da Indústria

Das 35 Diretorias pesquisadas
32 apresentaram comportamento
positivo e 3 comportamento
negativo

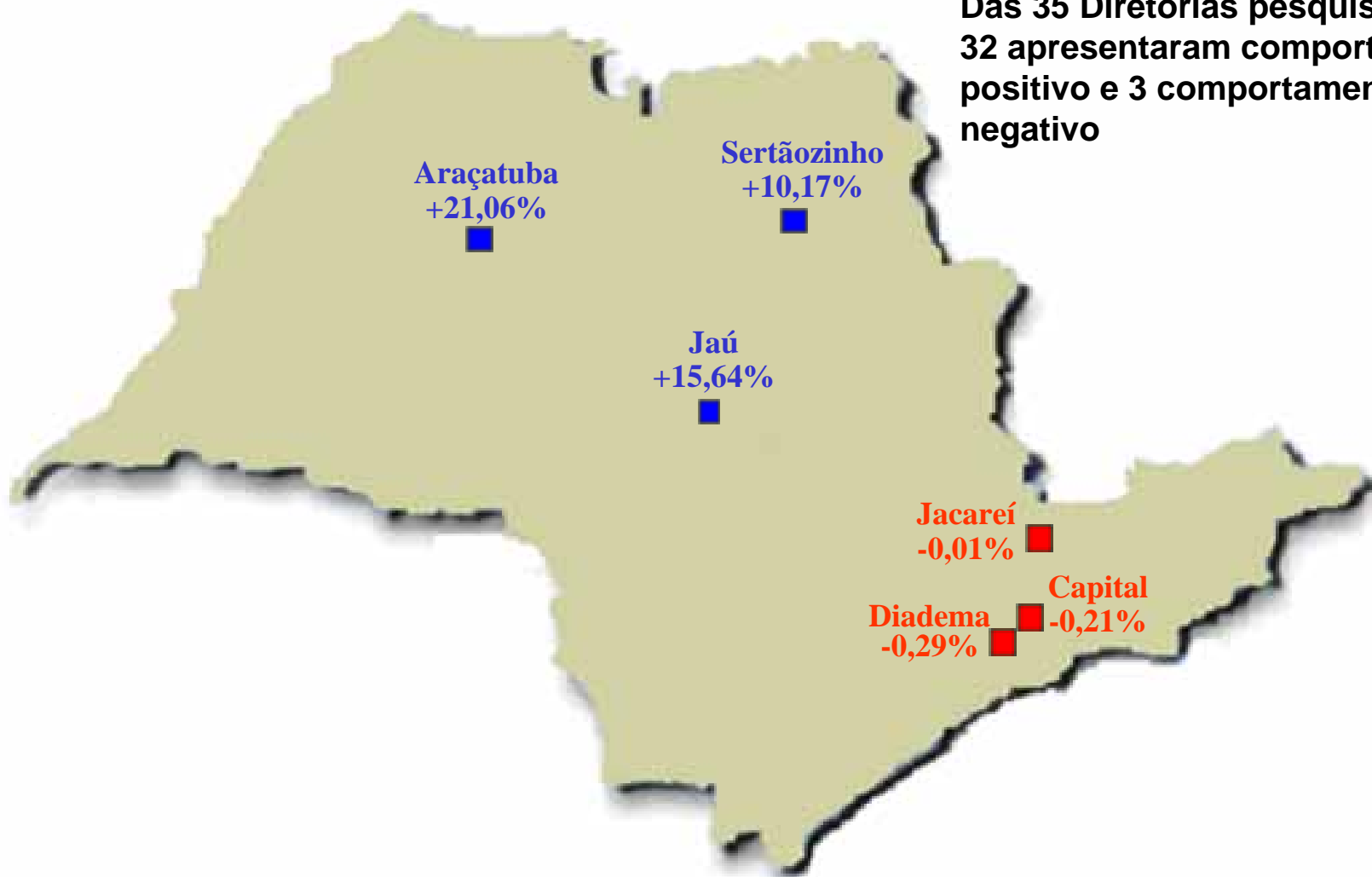



Nível de Emprego Regional da Indústria

O comportamento positivo das Diretorias Regionais de:

- ✓ Araçatuba: 21,06%
- ✓ Jaú: 15,64%
- ✓ Sertãozinho: 10,17%

Foi influenciado pelos setores de:

Araçatuba:	Jaú:
✓ Produtos Alimentares = 81,93%	✓ Produtos Alimentares = 45,66%
✓ Destilação de Álcool e Refino = 27,54%	✓ Calçados = 3,05%

Sertãozinho :
✓ Produtos Alimentares = 14,29%
✓ Metalúrgica = 2,10%



Nível de Emprego Regional da Indústria

O comportamento negativo das Diretorias Regionais de:

- ✓ Diadema : -0,29%
- ✓ São Paulo - Capital: -0,21%
- ✓ Jacareí: -0,01%

Foi influenciado pelos setores de:

Diadema :

- ✓ Produtos Químicos = -3,40%
- ✓ Prods. Minerais não Metálicos = -16,67%

São Paulo - Capital :

- ✓ Confecção de Artigos do Vestuário = -0,99%
- ✓ Produtos Têxteis = -2,31%

Jacareí :

- ✓ Confecção de Artigos do Vestuário = -16,67%
- ✓ Produtos Alimentares = -7,46%



Nível de Emprego Regional da Indústria

Variações % do Emprego por Diretorias Regionais CIESP No Mês de Abril 2007

DIRETORIAS REGIONAIS	MÊS
Araçatuba	21,06
Jaú	15,64
Sertãozinho	10,17
Franca	8,53
São Carlos	8,08
Piracicaba	4,98
Indaiatuba	4,67
Araraquara	2,89
Presidente Prudente	2,77
Botucatu	2,68
São João da Boa Vista	2,24
Santa Bárbara D'Oeste	1,98
Rio Claro	1,83
Americana	1,57
Matão	1,57
São José dos Campos	1,52
São José do Rio Preto	1,28
Marília	1,26
Campinas	1,15

DIRETORIAS REGIONAIS	MÊS
Bauru	1,11
Guarulhos	1,01
Taubaté	0,91
Mogi das Cruzes	0,89
São Caetano do Sul	0,59
Osasco	0,43
Cubatão	0,41
Jundiaí	0,37
Limeira	0,37
Santo André	0,36
Cotia	0,34
Sorocaba	0,32
São Bernardo do Campo	0,15
Jacareí	-0,01
São Paulo - Capital	-0,21
Diadema	-0,29
ESTADO SÃO PAULO	2,25
Grande São Paulo	0,05
Interior de São Paulo	3,71



Nível de Emprego Regional da Indústria

Variações % do Emprego por Diretorias Regionais CIESP No Ano

DIRETORIAS REGIONAIS	NO ANO	DIRETORIAS REGIONAIS	NO ANO
Sertãozinho	31,14	Bauru	1,98
Araçatuba	26,00	Campinas	1,92
Jaú	17,50	Botucatu	1,87
São Carlos	12,50	Guarulhos	1,81
Presidente Prudente	12,05	Mogi das Cruzes	1,37
Franca	11,99	Jundiaí	1,33
Rio Claro	9,74	Sorocaba	1,33
Piracicaba	8,51	São Bernardo do Campo	0,41
Araraquara	6,65	Cubatão	0,31
Indaiatuba	6,48	Santo André	0,31
São José dos Campos	5,37	Jacareí	0,24
Americana	5,02	São Caetano do Sul	-0,32
São João da Boa Vista	3,83	São Paulo - Capital	-0,88
Cotia	3,80	Osasco	-0,99
São José do Rio Preto	3,72	Diadema	-1,55
Santa Bárbara D´Oeste	3,20	Matão	-4,55
Marília	2,72	ESTADO SÃO PAULO	3,63
Taubaté	2,57	Grande São Paulo	-0,15
Limeira	2,18	Interior de São Paulo	6,33



Nível de Emprego Regional da Indústria

Variações % do Emprego por Diretorias Regionais CIESP Em 12 Meses

DIRETORIAS REGIONAIS	EM 12 MESES
Sertãozinho	18,22
Rio Claro	13,17
Presidente Prudente	10,87
Araçatuba	10,57
Marília	8,74
Piracicaba	8,60
Santa Bárbara D'Oeste	6,19
São José dos Campos	4,73
Matão	4,42
São José do Rio Preto	4,37
Limeira	4,24
Jundiaí	3,97
Indaiatuba	3,79
Jaú	3,39
Jacareí	3,36
São Carlos	3,34
Mogi das Cruzes	3,11
Bauru	3,01
Guarulhos	2,55

DIRETORIAS REGIONAIS	EM 12 MESES
São Caetano do Sul	2,30
Taubaté	2,03
Sorocaba	1,36
Campinas	1,29
Araraquara	1,16
São João da Boa Vista	0,95
Botucatu	0,72
Cotia	0,61
Americana	0,25
Santo André	-0,72
Cubatão	-1,38
Osasco	-1,72
São Bernardo do Campo	-2,30
São Paulo - Capital	-2,91
Diadema	-3,50
Franca	-18,65
ESTADO SÃO PAULO	1,93
Grande São Paulo	-1,30
Interior de São Paulo	3,98